

elektronski potpis projektanta	elektronski potpis revidenta
--------------------------------	------------------------------

INVESTITOR¹

ĐEDOVIĆ DANKA

OBJEKAT²

STAMBENI OBJEKAT

LOKACIJA³

k.p. 2589/1 KO Grahovo

VRSTA TEHNIČKE
DOKUMENTACIJE⁴

IDEJNO ARHITEKTONSKO RJEŠENJE

PROJEKTANT⁵

ARHILINE doo Nikšić, Rudo Polje bb, Nikšić

ODGOVORNO LICE⁶

Veselin Nikčević, dipl.ing.arh.

GLAVNI INŽENJER⁷

**Veselin Nikčević, dipl.ing.arh.
(Licenca UPI 101/2175-175/2)**

¹ Naziv/ime investitora

² Naziv projektovanog objekta

³ Mjesto građenja, planski dokument, urbanistička parcela, katastarska parcela

⁴ Idejno rješenje, idejni projekat, glavni projekat odnosno projekat izvedenog objekta projekat (ako je u pitanju naslovna strana cjelokupne tehničke dokumentacije)

⁵ Naziv privrednog društva, pravnog lica odnosno preduzetnika koji je izradio tehničku dokumentaciju

⁶ Ime odgovornog lica u privrednom društvu, pravnom licu odnosno ime i prezime preduzetnika

⁷ Ime i prezime glavnog inženjera.

S A D R Ž A J

IDEJNOG ARHITEKTONSKOG RJEŠENJA

D1. OPŠTA DOKUMENTACIJA

- UGOVOR O IZRADI PROJEKTNE DOKUMENTACIJE
- RJEŠENJE O REGISTRACIJI PREDUZEĆA ZA PROJEKTOVANJE-LICENCA
- RJEŠENJE O IMENOVANJU GLAVNOG INŽENJERA
- IZJAVA GLAVNOG INŽENJERA

D2. URBANISTIČKO – TEHNIČKI USLOVI

D3. PROJEKTNII ZADATAK

D4. TEKSTUALNA DOKUMENTACIJA

1. Tehnički opis

D5. GRAFIČKA DOKUMENTACIJA

1. POSTOJEĆA SITUACIJA
2. ŠIRA SITUACIJA
3. PLANIRANA SITUACIJA
4. OSNOVA TEMELJA
5. OSNOVA PRIZEMLJA
6. OSNOVA POTKROVLJA
7. OSNOVA KROVNE KONSTRUKCIJE
8. OSNOVA KROVNIH RAVNI
9. PRESJEK 1
10. PRESJEK 2
11. IZGLED 1
12. IZGLED 2
13. IZGLED 3
14. IZGLED 4
15. 3D IZGLEDI

D1. OPŠTA DOKUMENTACIJA

UGOVOR O IZRADI PROJEKTNE DOKUMENTACIJE

Zaključen dana 28/05/2024 između,

Naručioca: ĐEDOVIĆ DANKA, (u daljem tekstu: Naručilac);

Projektanta: ARHILINE doo Nikšić, ad. Rudo Polje bb Nikšić, koga zastupa direktor Veselin Nikčević (u daljem tekstu: Projektant);

Član 1.

Naručilac ustupa, a Projektant se obavezuje da za naručioca izvrši usluge izrade projektne dokumentacije za izgradnju stambenog objekta. Predmet ovog ugovora je idejno arhitektonsko rješenje I glavni projekat.

Član 2.

Projektna dokumentacija će biti izrađena u skladu sa projektnim zadatkom, urbanističko – tehničkim uslovima, propisima i državnim standardima.

Član 3.

Rok za izradu projektne iznosi 15 dana za izradu idejno rješenja i 20 dana za izradu glavnog projekta.

Član 4.

Ugovorne strane su se sporazumjele da se vrijednost radova iz člana 1. Ugovora, obračuna po ukupnoj bruto površini objekta prema dogovorenoj jediničnoj cijeni. Ugovorom je obuhvaćena izrada i predaja Naručiocu 2 (dva) štampana kompleta tehničke dokumentacije i 1 (jedan) u digitalnoj formi.

Član 5.

Naručilac se obavezuje da pregleda urađenu projektnu dokumentaciju i o eventualnim njenim nedostacima bez odlaganja obavijesti Projektanta. Projektant je dužan da postupi po primjedbama Naručioca i otkloni eventualne nedostatke projektne dokumentacije.

Član 6.

U slučaju spora po ovom Ugovoru stranke potpisnice priznaju nadležnost Suda u Nikšiću, ukoliko prethodno ne mogu sporazumno da riješe spor.

Član 7.

Ugovor je sačinjen u 4 (četiri) istovjetna primjerka, od kojih po 2 (dva) za svaku ugovornu stranu.

PROJEKTANT:
ARHILINE doo Nikšić



NARUČILAC:
ĐEDOVIĆ DANKA

.....

.....



Dokument o registraciji

Izmjene: Statut, Osnivač, Izvršni direktor i Ovlašćeni zastupnik

Registarski broj 5 - 0693166 / 003

Datum registracije: 29.04.2014.

PIB: 02986663

Datum promjene podataka: 07.09.2020.

"ARHILINE" DRUŠTVO ZA PROJEKTOVANJE I INŽENJERING D.O.O. NIKŠIĆ

Broj važeće registracije: /003

Skraćeni naziv: ARHILINE
Telefon:
eMail:
Web adresa:
Datum zaključivanja ugovora: 28.04.2014.
Datum donošenja Statuta: 28.04.2014. Datum promjene Statuta: 01.09.2020.
Adresa glavnog mjesta poslovanja: RUDO POLJE BB. NIKŠIĆ
Adresa za prijem službene pošte: RUDO POLJE BB. NIKŠIĆ
Adresa sjedišta: RUDO POLJE BB. NIKŠIĆ
Pretežna djelatnost: 4110 Razrada građevinskih projekata
Obavljanje spoljno-trgovinskog poslovanja: NE
Oblik svojine: Bez oznake svojine
Porijeklo kapitala: Domaći
Upisani kapital: 1,00Euro (Novčani 1,00Euro, nenovčani 0,00Euro)

OSNIVAČI:

VESELIN NIKČEVIĆ - JBMG/Broj Pasoša zaštićeni zakonom

Uloga: Osnivač

Udio: 100% Adresa: Lični podatak zaštićen zakonom

LICA U DRUŠTVU:

VESELIN NIKČEVIĆ - JMBG/Broj Pasoša zaštićen zakonom

Adresa: Lični podatak zaštićen zakonom

Uloga: Izvršni direktor

Ovlašćenja u prometu: Neograničeno ()

Ovlašćen da djeluje: POJEDINAČNO ()

VESELIN NIKČEVIĆ - JMBG/Broj Pasoša zaštićen zakonom

Adresa: Lični podatak zaštićen zakonom

Uloga: Ovlašćeni zastupnik

Ovlašćenja u prometu: Neograničeno ()

Ovlašćen da djeluje: POJEDINAČNO ()



Broj: UPI 14-332/23-1204/2

Podgorica, 11.09.2023. godine

Ministarstvo ekologije, prostornog planiranja i urbanizma, postupajući po zahtjevu privrednog društva DOO "ARHILINE" NIKŠIĆ, broj UPI 14-332/23-1204/1 od 05.09.2023. godine, za izdavanje licence za projektanta i izvođača radova, na osnovu člana 135 Zakona o planiranju prostora i izgradnji objekata ("Službeni list CG", br. 64/17, 44/18, 63/18, 11/19, 82/20, 86/22 i 4/23), člana 12 Uredbe o organizaciji i načinu rada državne uprave ("Službeni list CG", br. 49/22, 52/22, 56/22, 82/22, 110/22 i 139/22) i čl. 18 i 46 stav 1 Zakona o upravnom postupku ("Službeni list CG", br. 56/14, 20/15, 40/16 i 37/17), donijelo je

RJEŠENJE

Privrednom društvu **DOO "ARHILINE" NIKŠIĆ**, izdaje se

LICENCA

projektanta i izvođača radova

na period od **pet godina**.

Obrazloženje

Aktom broj UPI 14-332/23-1204/1 od 05.09.2023. godine, ovom ministarstvu, obratilo se privredno društvo DOO "ARHILINE" NIKŠIĆ, pretežna djelatnost - 4110 - Razrada građevinskih projekata, zahtjevom za izdavanje licence za projektanta i izvođača radova. Uz zahtjev privredno društvo je priložilo sledeće dokaze:

- 1) rješenje broj UPI 101/2175-172/2 od 02.02.2018. godine, kojim je **Veselinu Nikčeviću, dipl. inženjer arhitekture - odsjek arhitektonsko-urbanistički**, izdata licenca ovlašćenog inženjera za obavljanje djelatnosti izrade tehničke dokumentacije i građenje objekta, donijeto od strane Ministarstva održivog razvoja i turizma;
- 2) ugovor o radu sa Veselinom Nikčevićem, od 01.09.2020. godine, na neodređeno vrijeme;
- 3) izvod iz Centralnog registra privrednih subjekata, registarski broj 5 - 0693166 / 004.

Ministarstvo ekologije, prostornog planiranja i urbanizma razmotrilo je podnijeti zahtjev sa priloženom dokumentacijom i odlučilo kao u dispozitivu rješenja a ovo iz sledećih razloga:

Odredbom člana 122 stav 1 Zakona o planiranju prostora i izgradnji objekata propisano je, u bitnom, da je privredno društvo koje izrađuje tehničku dokumentaciju (projektant), odnosno privredno društvo koje gradi objekat (izvođač radova), dužno da za obavljanje djelatnosti izrade tehničke dokumentacije, dijela tehničke dokumentacije odnosno građenje ili izvođenje pojedinih vrsta radova na građenju objekata, ima najmanje jednog zaposlenog ovlašćenog inženjera po vrsti projekta koji izrađuje i to za: arhitektonski, građevinski, elektrotehnički i mašinski projekat, odnosno vrsti radova koje izvodi na osnovu tih projekata. Stavom 2 prethodno navedenog člana propisano je da obavljanje pojedinih poslova iz prethodnog stava projektant, odnosno izvođač radova može da obezbijedi na osnovu zaključenog ugovora sa drugim privrednim društvom koje ima zaposlenog ovlašćenog inženjera za određenu vrstu projekta, odnosno radova.

Dalje, članom 137 stav 2 prethodno navedenog zakona propisuje se da se licenca za privredno društvo izdaje za period od pet godina.

Prema članu 5 Pravilnika o načinu i postupku izdavanja, mirovanja licence i načinu vođenja registra licenci ("Službeni list CG", br. 79/17, 78/21 i 102/21), propisano je da se u postupku izdavanja licence projektanta i izvođača radova provjerava: 1) da li podnosilac zahtjeva u radnom odnosu ima zaposlenog ovlašćenog inženjera; i 2) licenca ovlašćenog inženjera.

Odredbom člana 136 stav 4 Zakona o planiranju prostora i izgradnji objekata propisano je da je imalac licence dužan da obavijesti Ministarstvo o svim promjenama uslova na osnovu kojih je izdata licenca za obavljanje djelatnosti, u roku od 15 dana od dana nastanka promjene.

Postupajući po predmetnom zahtjevu, ministarstvo je, na osnovu raspoloživih dokaza, utvrdilo da su ispunjeni uslovi propisani zakonom i pravilnikom, i odlučilo kao u dispozitivu rješenja.

UPUTSTVO O PRAVNOJ ZAŠTITI: Protiv ovog rješenja može se pokrenuti upravni spor tužbom kod Upravnog suda, u roku od 20 dana od dana prijema istog.



OVLAŠĆENO SLUŽBENO LIČE
Petar Vučinić

POLISA - RAČUN POL-00241275

Zastupnik:	Kilibarda Tanja, 81-169		
Ugovarač			
Naziv	ARHILINE DOO	MB	02986663
Adresa	RUDO POLJE BB, 81400 NIKŠIĆ_GRAD, Crna Gora	Telefon	
Trajanje:	Godišnje osiguranje		
Period osiguranja	13.01.2024 (24:00) - 13.01.2025 (24:00)	Period obračuna	13.01.2024 - 13.01.2025

Predmet osiguranja: Profesionalna odgovornost projekatanta: Osiguranje pokriva odštetne zahtjeve naručioca usluga ili trećih lica, uključujući i direktne finansijske gubitke/štete, koji su posljedica stručne greške osiguranika koji posjeduje licencu projektanta i izvođača radova izdatu od strane Ministarstva ekologije, prostornog planiranja i urbanizma broj: UPI 14-332/23-1204/2, i licencu revidenta i stručnog nadzora izdatu od strane Ministarstva održivog razvoja i turizma broj: UPI 072/7-555/2, pri obavljanju djelatnosti: izrade projektne (tehničke) dokumentacije, revizije tehničke dokumentacije i stručnog nadzora nad građenjem objekta, a za koje osiguranik odgovara na osnovu zakona u skladu sa uslovima osiguranja.

Vrsta projektovanja: arhitektonsko

Planirani godišnji prihod: 50.000€

Vrsta osiguranja:	Osiguranje od projektantske odgovornosti	Šifra:	1310
-------------------	--	--------	------

Osiguranik

Naziv	ARHILINE DOO	MB	02986663
Adresa	RUDO POLJE BB, 81400 NIKŠIĆ_GRAD, Crna Gora	Telefon	

Suma osiguranja

Uloga	Način ugovaranja	Iznos
Jedinstvena suma osiguranja	Na sumu osiguranja	200.000,00

Franšiza

Franšiza	Odbitna franšiza iznosi 10% od priznate štete ali najmanje 500 EUR
----------	--

Obračun za predmet

Premija	
Premija	380,00
Popust za jednokratno plaćanje premije	-38,00
Komercijalni popust	-34,20
Popust za poslednje tri godine osiguranja bez šteta	-30,78
Ukupna premija bez poreza	277,02
Porez na premiju	24,93
Ukupna premija sa porezom	301,95

Osiguravajuće pokriće važi za područje Crne Gore

Osiguranje je zaključeno bez garantnog roka

Osiguranje je zaključeno u skladu sa Opštim uslovima za osiguranje odgovornosti projekatanta koji su usvojeni 24.05.2018.god. (OU-ODPRK-05/18) i koji su sastavni dio ugovora o osiguranju.

Osiguranje je zaključeno u skladu sa Klauzulom za isključenje odgovornosti u slučaju pandemije koja je usvojena dana 23.02.2021. godine (KL-ISKPAND-02/21) i koja je sastavni dio polise osiguranja.

Ugovarač osiguranja svojim potpisom potvrđuje da mu je blagovremeno, prije zaključenja ugovora, uručen Predugovorni dokument sa ključnim informacijama o proizvodu (KI ODG_PROJ 01/24).

Ugovarač osiguranja u svakom trenutku može preuzeti elektronsku kopiju Predugovornog dokumenta sa ključnim informacijama na sajtu društva (<https://www.sava.co.me/me-me/dokumenti>).

Ukupna isplata odšteta za sve osigurane slučajeve koji se dese u jednoj godini limitirana je iznosom sume osiguranja (godišnji agregat)

POLISA: POL-00241275

Datum štampe: 11.01.2024 14:02

Akcionarsko društvo Sava osiguranje. Adresa sjedišta: ul. Svetlane Kane Radević br.1, 81000 Podgorica, Crna Gora; E-mail: info@sava.co.me; Website: www.sava.co.me

Call centar: +382 (0) 20 40 30 20 Žiro račun: Nib banka 530-12245-41, Erste banka 540-394-30, Hipotekarna banka 520-528105-61

PDV: 30/31-04077-8 M.B. 02303388 CRPS reg. br. 40004670

Strana 1 od 2

UKUPAN OBRAČUN	
Ukupna premija bez poreza	277,02
Porez na premiju	24,93
Ukupna premija sa porezom	301,95
Način plaćanja	U cjelosti

Sve međusobne nesporazume stranke će rješavati mirnim putem, a u slučaju spora ugovaraju nadležnost suda u Podgorici.

Ugovorne strane su saglasne da ukoliko osiguranik ostvari pravo na naknadu štete, osiguravač ima pravo da dug po toj ili nekoj drugoj polisi odbije od iznosa obračunate štete.

Polisa se smatra računom. Oslobođeni plaćanja PDV-a po članu 27. zakona o PDV-u. Osiguravač zadržava pravo ispravke računске ili neke druge greške učinjene od strane zastupnika. Obaveza osiguravača iz ugovora o osiguranju počinje po isteku 24-og časa dana koji je u ugovoru o osiguranju naveden kao početak osiguranja, ali nikako prije isteka 24-og časa dana kada je Ugovarač osiguranja uplatio ugovorenu premiju u cjelosti ili prvu ratu premije osiguranja, a prestaje 24-og časa onog dana koji je u ugovoru označen kao istek osiguranja.

Na međusobne odnose ugovarača osiguranja/osiguranika i osiguravača koji nijesu definisani ugovorom o osiguranju primjenjuju su odredbe Zakona o obligacionim odnosima.

Potpisom polise ugovarač osiguranja potvrđuje da je primio Uslove zaključenog osiguranja.

Sankcijska klauzula: Osiguravač nije dužan pružiti pokriće, platiti nijednu štetu, niti dati bilo kakvu naknadu, ukoliko bi pružanje takvog pokrića, plaćanje štete ili davanje naknade izložilo osiguravača bilo kakvim sankcijama, zabranama ili ograničenjima po rezolucijama Ujedinjenih nacija ili trgovinskim i/ili ekonomskim sankcijama, zakonima i direktivama bilo koje jurisdikcije koja se primjenjuje na osiguravača.

Polisa je važeća bez pečata Osiguravača.

Ugovarač osiguranja je dužan da plati premiju u cjelosti prilikom zaključenja ugovora o osiguranju.

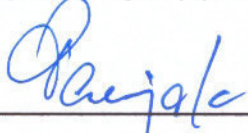

Osiguravač:



M.P.

Ugovarač osiguranja:
(puno ime i prezime)

Podružnica Nikšić, Podružnica Nikšić, 11.01.2024

POLISA: POL-00241275

Datum štampe: 11.01.2024 14:02

Akcionarsko društvo Sava osiguranje. Adresa sjedišta: ul. Svetlane Kane Radević br.1. 81000 Podgorica, Crna Gora; E-mail: info@sava.co.me; Website: www.sava.co.me

Strana 2 od 2

Call centar: +382 (0) 20 40 30 20 Žiro račun: Nib banka 530-12245-41, Erste banka 540-394-30, Hipotekarna banka 520-528105-61

PDV: 30/31-04077-8 M.B. 02303388 CRPS reg. br. 40004670

MINISTARSTVO ODRŽIVOG RAZVOJA I TURIZMA
DIREKTORAT ZA INSPEKCIJSKI NADZOR
I LICENCIRANJE

Direkcija za licenciranje

Broj: UPI 101/2175 – 172/2

Podgorica, 02.02.2018. godine

Ministarstvo održivog razvoja i turizma, rješavajući po zahtjevu NIKČEVIĆ VESELINA, dipl. inženjera arhitekture – odsjek arhitektonsko-urbanistički, iz Nikšića, za izdavanje licence za ovlaštenog inženjera, na osnovu člana 135 st. 1 i 2 Zakona o planiranju prostora i izgradnji objekata ("Službeni list Crne Gore" br. 64/17) i člana 46 stav 1 Zakona o upravnom postupku ("Službeni list Crne Gore" br. 56/14, 20/15, 40/16 i 37/17), donosi

R J E Š E N J E

1. IZDAJE SE NIKČEVIĆ VESELINU, dipl. inženjeru arhitekture – odsjek arhitektonsko-urbanistički, iz Nikšića, LICENCA ovlaštenog inženjera za obavljanje djelatnosti izrade tehničke dokumentacije i građenje objekta.
2. Ova Licenca se izdaje na neodređeno vrijeme.

O b r a z l o ž e n j e

Aktom, br.UPI 101/2175-172/1 od 22.12.2017.godine, NIKČEVIĆ VESELIN, iz Nikšića, dipl.inženjer arhitekture – – odsjek arhitektonsko-urbanistički, iz Nikšića, obratio se ovom ministarstvu zahtjevom za izdavanje licence ovlaštenog inženjera za obavljanje djelatnosti izrade tehničke dokumentacije i građenje objekta.

Uz zahtjev imenovani je ovom ministarstvu dostavio sledeće dokaze:

Diplomu o završenom studiju za sticanje visoke stručne spreme na Arhitektonskom fakultetu u Sarajevu, izdata od strane Univerziteta u Sarajevu, Arhitektonski fakultet u Sarajevu, broj 3736/96-AU-33/R od 26.12.1996.godine; Ovlašćenje za projektovanje za izradu arhitektonskih projekata za arhitektonske objekte, projekata instalacija vodovoda i kanalizacije, projekata enterijera i projekata uređenja slobodnih prostora, izdato od strane Inženjerske Komore Crne Gore, Registarstki broj: AP 03256 0171 od 31. maja 2006.godine; Spisak projekata za period od 2014.godine i za period od 2006 do 2013.godine, izdat od strane » Arhiline » D.O.O.Nikšić ; Akt Ministarstva pravde, br.05/2-72-756/18/7 od 23.01.2018.godine, kojim je izdato uvjerenje da u kaznenoj evidenciji ne postoje podaci o osuđivanosti za imenovanog; ovjerenu fotokopiju radne knjižice i ovjerenu kopiju lične karte.

Ministarstvo održivog razvoja i turizma, razmotrilo je podnijeti zahtjev pa je odlučilo kao u dispozitivu ovog rješenja, a ovo sa sledećih razloga:

Naime, članom 123 stav 1 Zakona o planiranju prostora i izgradnji objekata («Službeni list Crne Gore» br. 64/17), propisano je da ovlašćeni inženjer može da bude fizičko lice koje obavlja poslove izrade tehničke dokumentacije odnosno građenje

objekta, odgovarajuće struke, sa visokim obrazovanjem, odnosno najmanje kvalifikacijom VII1 podnivoa okvira kvalifikacije i najmanje tri godine radnog iskustva na stručnim poslovima izrade tehničke dokumentacije i građenja objekta.

Članom 3 stav 1 tačka 1 Pravilnika o načinu i postupku izdavanja, mirovanja licence i načinu vođenja registara licenci („Službeni list Crne Gore „ br. 79/17), utvrđene su vrste licenci, a između ostalih i licenca ovlašćenog inženjera koja se izdaje fizičkom, licu za obavljanje djelatnosti izrade tehničke dokumentacije i građenje objekta.

Članom 4 stav1 tač. 1-4. Pravilnika, utvrđeno je da se u postupku izdavanja licence ovlašćenog inženjera, provjerava: 1) identitet podnosioca zahtjeva; 2) da li podnosilac zahtjeva posjeduje visoko obrazovanje, odnosno najmanje kvalifikacije VII1 podnivoa okvira kvalifikacija, odnosno da li je izvršeno priznavanje inostrane obrazovne isprave najmanje kvalifikacije VII1 podnivoa okvira kvalifikacija; 3) da li podnosilac zahtjeva ima najmanje tri godine radnog iskustva na stručnim poslovima izrade tehničke dokumentacije i građenju objekta sa visokim obrazovanjem, odnosno najmanje kvalifikacije VII1 podnivoa okvira kvalifikacije i 4) da li je podnosilac zahtjeva osuđivan za krivično djelo za koje se gonjenje preuzima po službenoj dužnosti.

Stavom 3 istog člana Pravilnika, utvrđeno je da se radno iskustvo u smislu stava 1 tačka 3 ovog člana, smatra radno iskustvo u svojstvu saradnika na izradi tehničke dokumentacije na građenju objekta, odnosno izvođenja pojedinih radova na građenju objekta. Stavom 4 istog člana Pravilnika, utvrđeno je da se izuzetno od stava 3 ovog člana, fizičkom licu koje posjeduje licencu za izradu tehničke dokumentacije i građenje objekata, izdatu po propisima koji su važili do donošenja ovog propisa, radno iskustvo može dokazati na osnovu uvida u dokumentaciju koja je bila osnov za njeno izdavanje.

Članom 137 stav 1 Zakona, propisano je da se licenca za fizičko lice izdaje na neodređeno vrijeme.

Rješavajući po predmetnom zahtjevu, a na osnovu uvida u dostavljene dokaze, ovo ministarstvo nalazi, da su se u konkretnoj pravnoj stvari stekli uslovi za primjenu čl. 123 stav 1 i 135 stav 2 Zakona o planiranju prostora i izgradnji objekata, a u vezi čl 3 stav 1 tač. 1 i čl. 4 Pravilnika o načinu i postupku izdavanja, mirovanja licence i načinu vođenja registara licenci.

Saglasno izloženom, riješeno je kao u dispozitivu ovog rješenja.

PRAVNA POUKA: Protiv ovog rješenja može se pokrenuti upravni spor tužbom kod Upravnog suda Crne u roku od 20 dana od dana prijema istog.

OVLAŠĆENO SLUŽBENO LICE
Nataša Pavićević





INŽENJERSKA KOMORA CRNE GORE

Broj:05-3919

Podgorica, 20.12.2023 godine

Na osnovu čl. 143, čl. 146 stav 1 tačka 2 i čl. 149 stav 1 tačka 1
Zakona o planiranju prostora i izgradnji objekata
(„Službeni list Crne Gore“, br. 64/17, 44/18, 63/18, 11/19, 82/20, 86/22, 004/23)
i evidencije Registra članova Inženjerske komore Crne Gore, izdaje se

POTVRDA

o članstvu u Inženjerskoj komori Crne Gore

VESELIN V. NIKČEVIĆ, diplomirani inženjer arhitekture, prebivalište NIKŠIĆ,
član je Inženjerske komore Crne Gore do 31.12.2024. godine.

Reg.br. 914

OVLAŠĆENO SLUŽBENO LICE
Ljiljana Vučić dipl.pravnica



ARHILINE d.o.o. Nikšić
Rudo Polje bb 81400 Nikšić
PIB 02986663
e-mail arhiline.mne@gmail.com

Na osnovu Statuta društva i Zakona o planiranju prostora i izgradnji objekata (Sl.list CG 64/17), d o n o s i m,

RJEŠENJE

O IMENOVANJU ODGOVORNOG INŽENJERA
ZA IZRADU TEHNIČKE DOKUMENTACIJE

OBJEKAT: STAMBENI OBJEKAT

LOKACIJA: k.p. 2589/1 KO Grahovo

VRSTA I DIO TEHNIČKE
DOKUMENTACIJE: IDEJNO ARHITEKTONSKO RJEŠENJE

ZA ODGOVORNOG INŽENJERA DIJELA TEHNIČKE DOKUMENTACIJE ODREĐUJEM:

1. IDEJNO ARHITEKTONSKO RJEŠENJE:
- Veselin Nikčević, dipl.ing.arh.

Nikšić, jun 2024 god.

ARHILINE doo Nikšić,
Dir. Veselin Nikčević, dipl.ing.arh.



Veselin Nikčević

OBRAZAC 3

IZJAVA GLAVNOG INŽENJERA DA JE TEHNIČKA DOKUMENTACIJA
IZRAĐENA U SKLADU SA VAŽEĆIM PROPISIMA

OBJEKAT ⁸	STAMBENI OBJEKAT
LOKACIJA ⁹	k.p. 2589/1 KO Grahovo
VRSTA I DIO TEHNIČKE DOKUMENTACIJE ¹⁰	IDEJNO ARHITEKTONSKO RJEŠENJE
GLAVNI INŽENJER ¹¹	Veselin Nikčević, dipl.ing.arh.

I Z J A V L J U J E M,

da je ovaj projekat urađen u skladu sa:

- Zakonom o planiranju prostora i izgradnji objekata i podzakonskim aktima donešenim na osnovu navedenog zakona;
- posebnim propisima koji direktno ili na drugi način utiču na osnovne zahtjeve za objekte;
- pravilima struke i
- urbanističko-tehničkim uslovima.

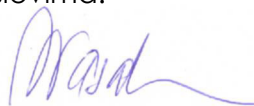

(potpis glavnog inženjera)

Nikšić, jun 2024.

(mjesto i datum)



(potpis odgovornog lica)

⁸ Naziv projektovanog objekta

⁹ Mjesto građenja, planski dokument, urbanistička parcela, katastarska parcela

¹⁰ Idejno rješenje, idejni projekat, glavni projekat odnosno projekat izvedenog objekta

¹¹ Ime i prezime glavnog inženjera.

D2. URBANISTIČKO – TEHNIČKI USLOVI

URBANISTIČKO - TEHNIČKI USLOVI

1.	<p><i>Crna Gora</i> OPŠTINA NIKŠIĆ Sekretarijat za uređenje prostora i zaštite životne sredine UP/Io br. 07- 350 – 426 Nikšić, 23.04.2024.godine</p>	
2.	<p><i>Sekretarijat za uređenje prostora i zaštite životne sredine</i>), na osnovu člana 74 Zakona o planiranju prostora i izgradnji objekata („Sl. list CG“ br. 64/17, 44/18, 63/18, 11/19, 82/20, 86/22 i 004/23), Uredbe o povjeravanju dijela poslova Ministarstva prostornog planiranja, urbanizma i državne imovine jedinicama lokalne samouprave („Sl. list CG“ br. 012/24), Odluke o donošenju Prostorno – urbanističkog plana Opštine Nikšić („Sl.list Crne Gore br. 16/15 i 17/15) i podnijetog zahtjeva Đedović Danke iz Nikšića, izdaje:</p>	
3.	<p>URBANISTIČKO-TEHNIČKE USLOVE za izradu tehničke dokumentacije</p>	
4.	<p>za izgradnju stambenog objekta na katastarskoj parceli broj 2589/1 KO Grahovo u zahvatu Prostornog urbanističkog plana Opštine Nikšić.</p>	
5.	<p>PODNOŠILAC ZAHTJEVA:</p>	<p>Đedović Danka iz Nikšića</p>
6.	<p>POSTOJEĆE STANJE</p> <p>Katastarska parcela broj 2589/1 po kulturi livada 5.klase površine 4331m2 upisana je u listu nepokretnosti broj 843 KO Grahovo, potes Pod Kraj kao svojina Đedović Danke u obimu prava 1/1. Prilaz parceli nije javni put već preko parcele 2586 koji je susvojina podnosioca zahtjeva u obimu prava 1/6.</p>	
7.	<p>PLANIRANO STANJE</p>	
7.1.	<p>Namjena parcele odnosno lokacije</p>	
	<p>Područje se nalazi u obuhvatu PUP- a Opštine Nikšić u V (petoj) građevinskoj zoni, sa planom</p>	

	namjene površine za predmetnu lokaciju koja pripada centru naselja <u>PO- poljoprivredno zemljište –obrative površine.</u>
7.2.	Pravila parcelacije Površina lokacije na kojoj je predviđena izgradnja objekta je 4331m ² . Lokacija može biti posebna parcela ili dio površine.
7.3.	Građevinska i regulaciona linija, odnos prema susjednim parcelama Smjernicama PUP- a Opštine Nikšić za predmetno područje predviđeno je: 3.1.5. Smjernice za stanovanje u okviru namjene poljoprivredne površine Opšti uslovi i parametri izgradnje su sljedeći: <ul style="list-style-type: none"> • <input type="checkbox"/> Stambeni objekti se mogu graditi izuzetno, ako vlasnik ne posjeduje drugu parcelu namijenjenu za izgradnju stambenih objekata; • <input type="checkbox"/> Stambeni objekti se mogu graditi kao slobodnostojeći objekti ili dvojni objekti; • <input type="checkbox"/> Dozvoljeno je graditi nestambene objekte koji su u službi obavljanja date poljoprivredne proizvodnje (poljoprivredni objekti, objekti za preradu i skladištenje poljoprivrednih proizvoda, staje i drugi pomoćni i ekonomski objekti) kao i garaže; • <input type="checkbox"/> Stambene objekte locirati u prednjem dijelu parcele, na potezu uz ulicu, a nestambene objekte u dubini parcele, u zadnjem dijelu u kojem se odvija poljoprivredna proizvodnja; • <input type="checkbox"/> Minimalna širina fronta urbanističke parcele je 16m; • <input type="checkbox"/> Maksimalna spratnost objekata je tri nadzemne etaže (P+1 ili P+Pk); • <input type="checkbox"/> Građevinska linija novih objekata treba da je na minimum 5,0m od regulacije ulice; • <input type="checkbox"/> Najmanje rastojanje novog slobodnostojećeg objekta od bočne granice parcele je 3 m; • <input type="checkbox"/> Maksimalan indeks zauzetosti parcele je 0.3; • <input type="checkbox"/> Maksimalni indeks izgrađenosti 0,6; • <input type="checkbox"/> Potrebe za parkiranjem rješavati unutar granica urbanističke parcele. <p>USLOVI ZA UREĐENJE PROSTORA I ARHITEKTONSKO OBLIKOVANJE OBJEKTA Arhitektonsko oblikovanje objekta treba da bude u skladu sa namjenom i sadržajem objekta, tako da objekat ima prepoznatljivost adekvatnu funkciji, uz obavezu da se ostvari vizuelno jedinstvo cjelovitog prostornog rešenja i forma objekta sa karakteristikama lokalne arhitekture. Održivu izgradnju obezbijediti kroz korišćenje lokalnih sirovina, korišćenje materijala sa visokim reciklažnim sadržajem i angažovanje lokalne radne snage. U projektovanju objekata je moguće koristiti savremene i tradicionalne materijale, vodeći računa o usaglašenosti likovnog izraza i ambijenta. Spoljna obrada objekata-fasada, mora biti izvedena od odgovarajućih materijala koji garantuju adekvatnu zaštitu objekata. Preporučuje se upotreba materijala koji daju mogućnost za savremena i ekonomična arhitektonska rešenja, a istovremeno su dobra zaštita objekata. U cilju racionalnog korišćenja energije treba iskoristiti sve mogućnosti smanjenja korišćenja</p>

	<p>energije u objektima. Pri izgradnji objekata koristiti savremene termoizolacione materijale, poštovati principe energetske efikasnosti (korišćenje duplih prozora, orijentacija objekata koja osigurava maksimalno osunčavanje, koristiti obnovljive izvore energije sunca, vjetra, geotermalnu energiju tako da se potrošnja energije minimizira 30% kroz energetski efikasnu gradnju i korišćenje obnovljivih vidova energije.</p> <p>Krovove objekata predvidjeti kao kose, sa pokrivačem i nagibom u skladu sa klimatskim uslovima, sa svim potrebnim slojevima izolacije.</p> <p>Primjeniti primjereni mobilijar od prirodnih materijala, korišćenje autohtonih biljnih vrsta na uređenim zelenim površinama.</p> <p>PRISTUPNI PUT</p> <p>Pristup do objekta je sa javnog ili pristupnog puta minimalne širine 3,5m i isti obezbjeđuje investitor.</p>
8.	<p>PREPORUKE ZA SMANJENJE UTICAJA I ZAŠTITU OD ZEMLJOTRESA, KAO I DRUGE USLOVE ZA ZAŠTITU OD ELEMENTARNIH NEPOGODA I TEHNIČKO-TEHNOLOŠKIH I DRUGIH NESREĆA</p>
	<p>Tehničkom dokumentacijom predvidjeti mjere zaštite od požara shodno propisima za ovu vrstu objekata. U cilju zaštite od elementarnih nepogoda postupiti u skladu sa Zakonom o zaštiti i spašavanju („Službeni list CG“, br.13/07, 05/08, 86/09, 32/11 i 54/16) i Pravilnikom o mjerama zaštite od elementarnih nepogoda („Službeni list RCG“, br.8/93) i Zakonom o zapaljivim tečnostima i gasovima („Službeni list CG“, br.26/10 i 48/15).</p> <p>Proračun raditi na VII stepen seizmičkog intenziteta po MCS skali. Objekat mora biti izrađen prema važećim propisima za građenje u seizmičkim područjima.</p> <p>Za potrebe projektovanja koristiti podatke Zavoda za hidrometeorologiju o klimatskim i hidrometeorološkim karakteristikama u zoni predmetne lokacije.</p> <ul style="list-style-type: none"> - Prilikom izrade tehničke dokumentacije poštovati Pravilnik o načinu obračuna površine i zapremine objekta (»Sl.list CG«,br.47/13). <p>Prilikom izrade tehničke dokumentacije poštovati Pravilnik o načinu izrade, razmjeri i bližoj sadržini tehničke dokumentacije (»Sl.list CG«,br.23/14).</p>
9.	<p>USLOVI I MJERE ZAŠTITE ŽIVOTNE SREDINE</p>
	<p>Tehničkom dokumentacijom predvidjeti uslove i mjere za zaštitu životne sredine u skladu sa odredbama Zakona o životnoj sredini („Službeni list CG“, br.48/08). Posebne uslove obratiti na kvalitet i zaštitu vode od neželjenih uticaja.</p> <p>Problem komunalnog otpada rješavati uz primjenu savremenih tehnologija sakupljanja, separacije, reciklaže i odlaganja.</p> <p>Projektom predvidjeti sljedeće mjere zaštite:</p> <ul style="list-style-type: none"> - od požara shodno Zakonu o zaštiti i spašavanju (Sl. list CG br.13/07, 05/08 i 32/11) i pratećim propisima, - od elementarnih nepogoda, shodno Zakonu o zaštiti i spašavanju i Pravilniku o merama zaštite od elementarnih nepogoda (Sl. list CG br.8/93),

	- životne sredine shodno Zakonu o procjeni uticaja na životnu sredinu („Sl. list RCG“ br. 80/05).
10.	USLOVI ZA PEJZAŽNO OBLIKOVANJE
	Potrebno je urediti prostore između građevinske i regulacione linije, u širokim frontovima ulica koje nemaju drvored preporučuje se sadnja visokih drvorednih sadnica čime ulica dobija drvored, a vlasnik okućnice vizuelnu barijeru. Preporučuje se sadnja živih ograda umjesto stvaranja betonskih zidova. U slučajevima projektovanja betonskih ograda potrebno ih je ozeleniti vertikalnim zelenilom, različitim vrstama visokodekorativnih puzavica. Neophodno je obezbijediti min. 30-40% zelenih površina, u zavisnosti od položaja parcele, zone stanovanja i namjene.
11.	USLOVI I MJERE ZAŠTITE NEPOKRETNIH KULTURNIH DOBARA I NJIHOVE ZAŠTIĆENE OKOLINE
	Ukoliko se prilikom izvođenja radova nađe na nalazište ili nalaze arheološkog značenja, prema član 87. Zakona o zaštiti kulturnih dobara (Sl. list CG, br. 49/10), pravno ili fizičko lice koje neposredno izvodi radove, dužno je da prekine radove, obezbijedi nalazište, odnosno nalaze od eventualnog oštećenja, uništenja i od neovlašćenog pristupa drugih lica, sačuva otkrivene predmete na mjestu nalaženja u stanju u kojem su nađeni do dolaska ovlašćenih lica, odmah prijavi nalazište, odnosno nalaz Upravi za zaštitu kulturnih dobara, najbližoj javnoj ustanovi za zaštitu kulturnih dobara, organu uprave nadležnom za poslove policije i saopšti sve relevantne podatke u vezi sa mjestom i položajem nalaza u vrijeme otkrivanja i o okolnostima pod kojim su otkriveni.
12.	USLOVI ZA LICA SMANJENE POKRETLJIVOSTI I LICA SA INVALIDITETOM
	/
13.	USLOVI ZA POSTAVLJANJE I GRADNJU POMOĆNIH OBJEKATA
	/
14.	USLOVI ZA OBJEKTE KOJI MOGU UTICATI NA BEZBJEDNOST VAZDUŠNOG SAOBRAĆAJA
	/
15.	USLOVI ZA OBJEKTE KOJI MOGU UTICATI NA PROMJENE U VODNOM REŽIMU
	/
16.	MOGUĆNOST FAZNOG GRAĐENJA OBJEKTA
	Fazna mogućnost građenja je dozvoljena.

17.	USLOVI ZA PRIKLJUČENJE NA INFRASTRUKTURU	
17.1.	Uslovi priključenja na elektroenergetsku infrastrukturu	
	Nadležnost CEDIS region 1 – Nikšić.	
17.2.	Uslovi priključenja na vodovodnu i kanalizacionu infrastrukturu	
	Prema uslovima priključenja objekta na mrežu izdatim od strane JP Vodovod i kanalizacija Nikšić.	
17.3.	Uslovi priključenja na saobraćajnu infrastrukturu	
	Prema uslovima izdatim od strane Sekretarijata za komunalne poslove i saobraćaj.	
17.4.	Ostali infrastrukturni uslovi	
	/	
18.	POTREBA IZRADE GEODETSKIH, GEOLOŠKIH (GEOTEHNIČKIH, INŽENJERSKO-GEOLOŠKIH, HIDROGEOLOŠKIH, GEOMEHANIČKIH I SEIZMIČKIH) PODLOGA, KAO I VRŠENJA GEOTEHNIČKIH ISTRAŽNIH RADOVA I DRUGIH ISPITIVANJA	
	/	
19.	POTREBA IZRADE URBANISTIČKOG PROJEKTA	
	/	
20.	ZA ZGRADE URBANISTIČKO-TEHNIČKI USLOVI SADRŽE I URBANISTIČKE PARAMETRE	
	Oznaka urbanističke parcele	Pripada PUP- a Opštine Nikšić
	Površina urbanističke parcele	Pripada PUP- a Opštine Nikšić
	Maksimalni indeks zauzetosti	0,30
	Maksimalni indeks izgrađenosti	0,60
	Bruto građevinska površina objekata (max BGP)	
	Maksimalna spratnost objekata	P+1 (P+Pk)
	Maksimalna visinska kota objekta	Najveća visina etaže za obračun visine građevine, mjerenja između gornjih kota

		<p>međуетažnih konstrukcija iznosi: - za garaže i tehničke prostorije do 3.0 m; - za stambene etaže do 3.5 m; - za poslovne etaže do 4.5 m; - izuzetno za osiguranje prolaza za pristup interventnih i dostavnih vozila, najveća visina prizemne etaže na mjestu prolaza iznosi 4.5 m.</p> <p>Podzemna etaža je dio zgrade koji je sasvim ili djelimično ispod zemlje. Podrum je podzemna etaža čiji vertikalni gabarit ne smije nadvisiti kotu terena, trotoara više od 1.00 m. Ukoliko se radi o denivelisanom terenu, relevantnom kotom terena smatra se najniža kota konačno uređenog i nivelisanog terena oko objekta Horizontalni gabariti podruma definisani su građevinskom linijom ispod zemlje (GL 0) iz člana 96 ovog Pravilnika, a ne mogu veći od 80% površine urbanističke parcele. Suteran je podzemna etaža zastupljena kod objekata koji su izgrađeni na denivelisanom terenu i kao takva predstavlja gabarit sa tri strane ugrađen u teren, dok je na jednoj strani kota poda suterana poklapa sa kotom terena ili odstupa od kote terena maksimalno za 1.00 m. Gabariti suterana definisani su građevinskom linijom na zemlji (GL 1) Nadzemna etaža je dio zgrade koji je iznad zemlje. Prizemlje (P) je nadzemna etaža čija se kota određuje planom u zavisnosti od namjene i morfologije terena. Za stambene objekte kota poda prizemlja je maksimalno 1.00 m, a za poslovne objekte maksimalno 0.20 m iznad kote konačno uređenog i nivelisanog terena oko objekta. Sprat je nadzemna etaža iznad prizemlja. Potkrovlje ili završna etaža se nalazi iznad posljednjeg sprata. Najniža svijetla visina potkrovlja ne smije biti veća od 1.20 m na mjestu gdje se građevinska linija potkrovlja i spratova poklapaju. Po pravilu, potkrovlje se predviđaju na mjestima gdje treba pratiti kote vijenaca ili sljemena na susjednim objektima u ambijentalnim cjelinama. Tavan je dio objekta bez nazidka, isključivo ispod kosog ili lučnog krova, a iznad međuspratne konstrukcije posljednje etaže i može imati minimalne otvore za svjetlo i ventilaciju. Tavan nije etaža. Ukoliko krovna konstrukcija i visina sljemena</p>
--	--	---

	omogućavaju organizovanje prostora tavana u svrhu stanovanja, taj prostor ulazi u obračun bruto razvijene građevinske površine sa 100% i kao takav mora biti prepoznat u planiranim indeksima izgrađenosti za tretiranu parcelu.
Parametri za parkiranje odnosno garažiranje vozila	Potrebe za parkiranjem rješavati unutar granica parcele.
Smjernice za oblikovanje i materijalizaciju, posebno u odnosu na ambijentalna svojstva područja	<p>Arhitektonsko oblikovanje objekta treba da bude u skladu sa namjenom i sadržajem objekta, tako da objekat ima prepoznatljivost adekvatnu funkciji, uz obavezu da se ostvari vizuelno jedinstvo cjelovitog prostornog rešenja, i sklad sa okolnim strukturama.</p> <p>U projektovanju objekata je moguće koristiti savremene i tradicionalne materijale, vodeći računa o usaglašenosti likovnog izraza i ambijenta.</p> <p>Spoljna obrada objekata-fasada, mora biti izvedena od odgovarajućih materijala koji garantuju adekvatnu zaštitu objekata. Preporučuje se upotreba materijala koji daju mogućnost za savremena i ekonomična arhitektonska rešenja, a istovremeno su dobra zaštita objekata.</p> <p>U cilju racionalnog korišćenja energije treba iskoristiti sve mogućnosti smanjenja korišćenja energiji u objektima. Pri izgradnji objekata koristiti savremene termoizolacione materijale i predvidjeti mogućnost korišćenja solarne energije.</p> <p>Krovove objekata predvidjeti kao kose, sa pokrivačem i nagibom u skladu sa klimatskim uslovima, sasvim potrebnim slojevima izolacije.</p>
Uslovi za unapređenje energetske efikasnosti	<p>Prilikom urbanističkog planiranja i arhitektonskog projektovanja u dosadašnjoj praksi se pokazalo da se malo računa vodilo o energetske aspektima objekta. Uvođenjem energetske komponente u urbanističko planiranje obavezuju se investitori i projektanti da teže postizanju optimalnih odnosa između arhitekture i potrebne energije objekta kroz pažljivo određenje sledećih komponenti:</p> <ul style="list-style-type: none"> • orijentacija i dispozicija objekta, • oblik objekta,

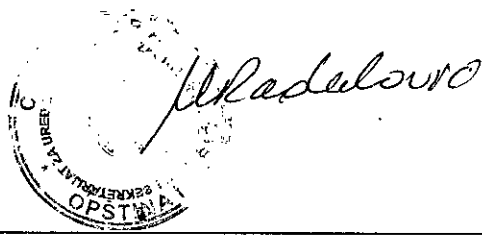
		<ul style="list-style-type: none"> • nagib krovnih površina, • boje objekta, • toplotna akumulativnost objekta, • raspored i odnos stambenih i fasadnih površina, • ekonomska debljina termoizolacije, • razudenost fasadnih površina i td.
21.	DOSTAVLJENO: Podnosiocu zahtjeva, JP Vodovod i kanalizacija Nikšić, Sekretarijat za uređenje prostora i zaštitu životne sredine- sektor zaštite životne sredine, Sekretarijat za komunalne poslove i saobraćaj, u spise predmeta, a/a	
1.	OBRADIVAČI URBANISTIČO-TEHNIČKIH USLOVA:	Nikčević Nevena, dipl.ing.građ. <i>H. Humelc &</i>
2.	OVLAŠĆENO SLUŽBENO LICE:	Milanka Radulović, dipl.ing.
3.	M.P.	<p>potpis ovlašćenog službenog lica</p> 
4.	PRILOZI	

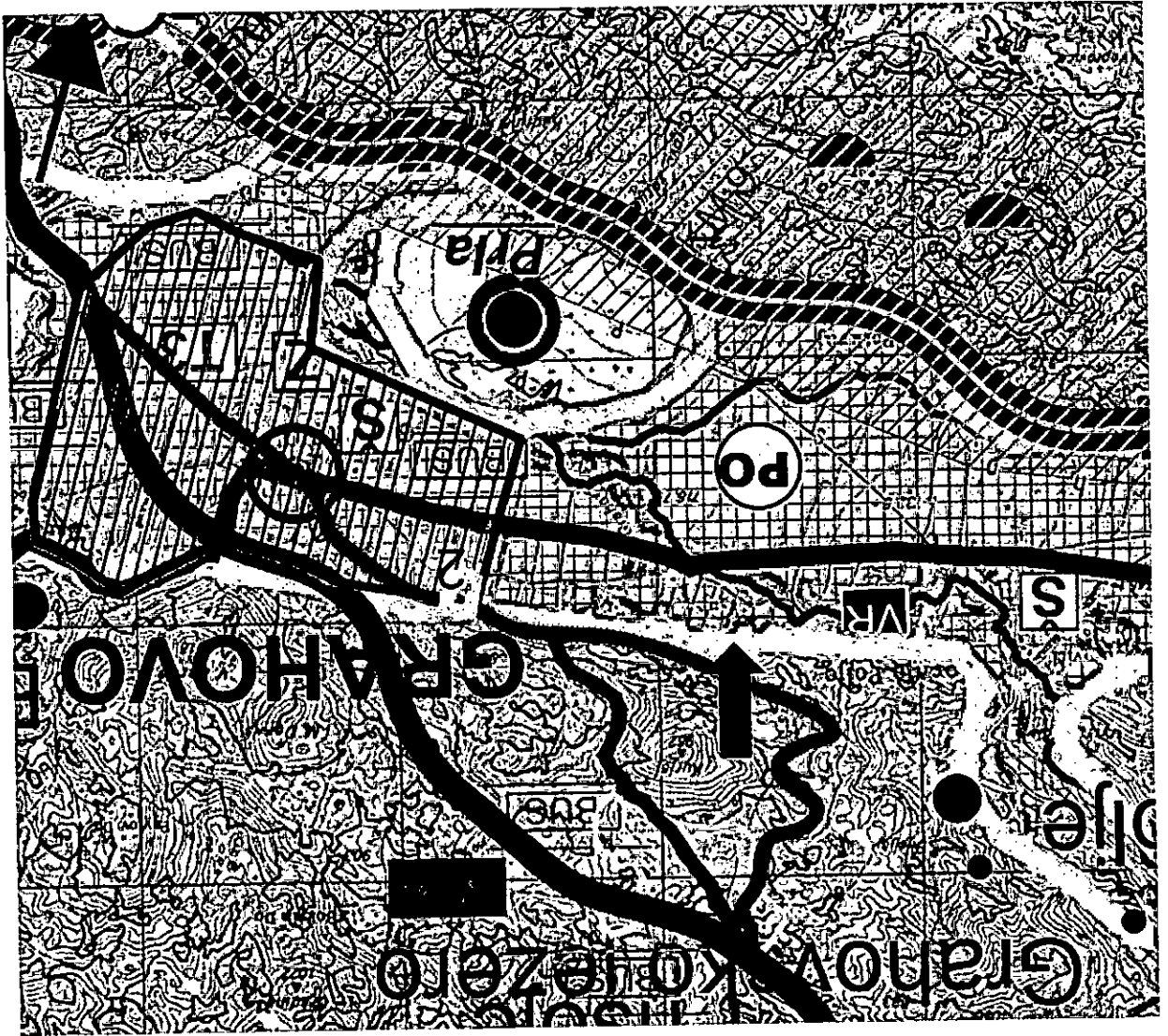

IZVOD IZ PUP-a OPŠTINE NIKŠIĆ

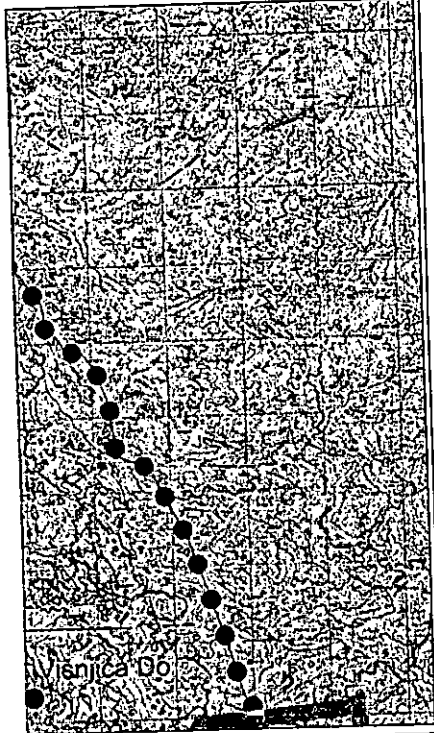

LEGENDA:

Granice

- Granica Crne Gore
- Granica PUP-a opštine Nikšić
- Granica i naziv katastarske opštine
- Granica i oznaka mjesnih zajednica (MZ)
- Prostorne cjeline
- Granica GUR-a Nikšić
- Granica izdvojenog GZ (detajna planska dokumenta)

Centri naselja sa elementima društvenih djelatnosti

- Centar regionalnog značaja
- Značajan lokalni centar
- Lokalni centar
- Primarno naselje
- Škola
- Zdravstvo

NAMJENA POVRŠINA

Površina naselja

- Urbano jezgro
- Poluurbano područje
- Ruralna naselja zbijenog tipa
- Ruralna naselja rasuta po šumarcima i dolovima

Turističko-rekreacioni kompleks

- T1 T2 Hotel - Turističko naselje
- T3 Ugotoviteljsko-turistička namjena, kampovi

Poljoprivredne površine

- Obradivo zemljište
- Planirane melioracije
- Drugo poljoprivredno zemljište (travnje i pašnjaci)
- Drugo poljoprivredno zemljište (navodnjene parcele)

Šumske površine

- Šumske površine

Vodne površine

- VA VJ Vodne površine - akumulacije, jezera
- Rijeke

- Izvor kapaciteta većeg od 60 l/s
- Linija plavljenja - kota 614 mm

Ostale prirodne površine

- Garig, krš, kamenjar

Površina za posebne namjene i specijalne režime korišćenja

- Površine od interesa za odbranu
- *Ležišta mineralnih sirovina i površine eksploatacionih polja
- 1 AG kamen (Lipava ravan)
- 2 AG kamen (Pjeličevci)
- 3 AG kamen (Baričani)
- 4 TO kamen (Mijeva kosa) - koncesiono područje
- 5 TO kamen (Draževa kosa) - koncesiono područje
- 6 AG kamen (Jergić) - koncesiono područje
- 7 AG kamen (Ubiš) - koncesiono područje
- 8 AG kamen (Tijerna Vata - Žvacko razdođe) - koncesiono područje
- ** Potencijali u području: Bogatići - TO kamen, Papratci - TO kamen, Lukovo - TO kamen, Gradac - AG - uzrasni kamen
- * Površina za posebne namjene
- ** Oznake za posebne namjene u skladu sa Zakonom o zaštiti prirode

- Nalazišta crvenih boksa
- Nalazišta bijelih boksa
- Oštećeni prirodni ili kulturni pejzaž - preoblikovanje (sanacija)
- Izuzetno vrijedni prirodni i poluprirodni predjeli
- Zaštićeni objekti prirode

Površine saobraćajne i ostale tehničke infrastrukture

- autoput
- koridor autoputa
- magistrala za brzi motorni saobraćaj
- magistralni put
- regionalni put



URBANISTIČKO - TEHNIČKI USLOVI

SEKRETAAR

Obradio

Nevena Nikčević, dipl.ing. građ.

(Handwritten signature)

Milanka Radulović, dipl.ing.



(Handwritten signature)



0090009
НИКШИЋ

304/24



D. O. O. „VODOVOD I KANALIZACIJA“ - NIKŠIĆ

Broj: 2492

Nikšić, 23.05.2024. god.

R.b.52/II/v _____

Na osnovu čl.2,11,13,17,18,43,47,48,49 i 50 Odluke o vodovodu i kanalizaciji (Sl.list RCG opštinski propisi br.2/96,16/97,10/00,i 18/01) i čl. 47 Statuta D.O.O. „Vodovod i kanalizacija“- Nikšić, a na osnovu zahtjeva br. 2492, od 29. 04. 2024. g. iz d a j u s e:

USLOVI PRIKLJUČENJA

Postojeće tehničke karakteristike mreže omogućavaju da se ĐEDOVIĆ DANKA iz Nikšića, urbanistička jedinica Nikšić, katastarska parcela br. 2589/1 KO GRAHOVO kao potrošač II kategorije MOŽE priključiti na:

1. VODOVODNU mrežu DN=25mm izgrađenu od PE cijevi. Pritisak u cjevovodu, na mjestu priključenja, u normalnim uslovima, je 2.5 bar.

2. KANALIZACIONU mrežu u revizioni silaz br. / a ne ispod kote / m nv

Priključenje vrši isključivo ovo Preduzeće u skladu sa projektom - tehničkim rješenjem priključka.

Prilikom priključenja nije potrebno vršiti prekop asfalta.

Izdati uslovi priključenja služe za izradu projektne dokumentacije.

Podnosilac zahtjeva je dužan obratiti se ovom Preduzeću prilikom priključenja i dobijanja konačne saglasnosti o istom.

ZA TEHNIČKU SLUŽBU
Z. Danišević

TEHNIČKI DIREKTOR:

Danišević Zoran, dipl.mas.ing.

GLAVNI PROJEKTANT:

Vujičić Nikolina, dipl.građ.ing.

IZVRŠNI DIREKTOR:
Mr. ecc. CICMIĆ ŽELJKO



DOSTAVLJENO:

1 x Podnosiocu zahtjeva

2 x Tehničkoj službi

1 x Korisnički servis



Crna Gora
OPŠTINA NIKŠIĆ
Sekretarijat za komunalne poslove i
saobraćaj
Broj: 09- 340 - 323
Nikšić, 10.05.2024.godine

INVESTITOR: Đedović Danka iz Nikšića
KAT. PARCELA: 2589/1 KO Grahovo
PLANSKI DOKUMENT: Prostorno urbanistički plan Opštine Nikšić („Službeni list Crne Gore“, opštinski propisi br. 16/15 i 17/15)

Na osnovu člana 74 Zakona o planiranju prostora i izgradnji objekata („Službeni list CG“ br.64/17, 44/18, 11/19 i 82/20) i podnijetog zahtjeva Sekretarijata za uređenje prostora i zaštitu životne sredine broj: 07-350-426 od 25.04.2024.godine u predmetu izdavanja urbanističko - tehničkih uslova za izradu tehničke dokumentacije za radove *na izgradnji stambenog objekta*, na lokaciji koju čini katastarska parcela 2589/1 KO Grahovo, Sekretarijat za komunalne poslove i saobraćaj p r o p i s u j e:

SAOBRAĆAJNO-TEHNIČKE USLOVE *za izradu tehničke dokumentacije*

za priključenje lokacije za radove *na izgradnji stambenog objekta*, na lokaciji koju čini katastarska parcela 2589/1 KO Grahovo na nekategorisani put u opštoj upotrebi na katastarskoj parceli broj 2585 KO Grahovo.

LOKACIJA: Nekategorisani put u opštoj upotrebi na katastarskoj parceli 2585 KO Grahovo

NAMJENA: Nekategorisani put u opštoj upotrebi na katastarskoj parceli 2585 KO Grahovo je namijenjen za mješoviti saobraćaj vozila.

USLOVI ZA PRIKLJUČENJE

Postojeće stanje - lokacija

Lokacija za radove *na izgradnji stambenog objekta*, na lokaciji koju čini katastarska parcela 2589/1 KO Grahovo, se nalazi u zahvatu Prostorno urbanističkog plana Opštine Nikšić („Službeni list Crne Gore“, opštinski propisi br. 16/15 i 17/15), povezana je preko prilaznog puta na katastarskoj parceli broj 2586 KO Grahovo, sa nekategorisanim putem u opštoj upotrebi na katastarskoj parceli broj 2585 KO Grahovo.

11

Katastarska parcela broj 2586 KO Grahovo upisana je u LN 638 KO Kličevo u susvojini: Odović Željke u obimu prava 1/6, Đedović Danke u obimu prava 1/6, Kovačević Rajka u obimu prava 2/3, način korišćenja - nekategorisani putevi.
Katastarska parcela broj 2585 KO Grahovo upisana je u LN 544 KO Grahovo, u svojini Crne Gore, raspolaganje Opština Nikšić, u obimu prava 1/1, način korišćenja - nekategorisani putevi.

Mjesto i način priključenja

Lokaciju za radove *na izgradnji stambenog objekta*, na lokaciji koju čini katastarska parcela broj 2589/1 KO Grahovo, *priključiti preko prilaznog puta na katastarskoj parceli broj 2586 KO Grahovo na nekategorisani put na katastarskoj parceli broj 2585 KO Grahovo.*

U projektu prikazati mjesto i način priključka na prilazni put na katastarskoj parceli broj 2586 KO Grahovo.

Saobraćajno-tehnički uslovi za izradu tehničke dokumentacije su sastavni dio Urbanističko – tehničkih uslova Up/Io br.07-350-426 od 23.04.2024.godine izdatih od Sekretarijata za uređenje prostora i zaštitu životne sredine.

Izmjena odnosno dopuna tehničkih uslova sa predlogom drugačijeg rješenja u pogledu priključaka

Investitor odnosno projektant može Sekretarijatu za uređenje prostora i zaštitu životne sredine podnijeti zahtjev za izmjenu odnosno dopunu tehničkih uslova sa predlogom drugačijeg rješenja u pogledu priključaka.

Zahtjev za izmjenu odnosno dopunu tehničkih uslova sa predlogom drugačijeg rješenja u pogledu priključaka Sekretarijat za uređenje prostora i zaštitu životne sredine dostavlja Sekretarijatu za komunalne poslove i saobraćaj na saglasnost.

Ako Sekretarijatu za komunalne poslove i saobraćaj ne dostavi saobraćajno - tehničke uslove, u roku od 15 dana od dana prijema zahtjeva smatraće se da je saglasan sa urbanističko-tehničkim uslovima utvrđenim planskim dokumentom odnosno predlogom drugačijeg rješenja u pogledu priključaka.

TEHNIČKA DOKUMENTACIJA:

Projektnu dokumentaciju uraditi prema gore propisanim uslovima i dostaviti ovom Sekretarijatu za izdavanje saobraćajne saglasnosti.

DOSTAVLJENO:

1 x Sekretarijat za uređenje prostora i zaštitu životne sredine

1 x u spise predmeta

1 x a/a

OBRADILI

Jasmina Bulajić

Igor Perunović

Jasmina Bulajić
Igor Perunović



SEKRETAR
Vidak Krtolica dipl.ing.saobr.

Vidak Krtolica

D3. PROJEKTNI ZADATAK

PROJEKTNI ZADATAK

Investitor: Đedović Danka

Lokacija: katastarska parcela: 2589/1 KO Grahovo, Grahovo

Osnovni podaci za projektovanje:

Namjena:	stambeni objekat
Katastarska parcela:	2589/1 KO Grahovo, Grahovo
Veličina parcela:	4331,00 m ²
Maksimalna bruto građevinska površina objekta:	1299,30 m ²
Maksimalna bruto razvijena građevinska površina:	2598,60 m ²
Maksimalni indeks zauzetosti:	0,3
Maksimalni indeks izgrađenosti:	0,6
Maksimalna spratnost objekta:	Pr + 1 ili P + Pk

Izraditi idejno rješenje i glavni projekat stambenog objekta tako da objekat bude u skladu sa projektnim zadatkom, urbanističko tehničkim uslovima, aktuelnim propisima i standardima, Objekat projektovati tako da se ne naruši ambijentalna cjelina područja. Prilikom projektovanja voditi računa o poštovanju svih obavezujućih parametara definisanih UTU.

Objekat projektovati spratnosti prizemlje sa potkrovljem, okvirne gabaritne površine u osnovi do 100,00 m². U objektu predvidjeti ulaz sa pročelja fasade, prema jugu.

U prizemlju predvidjeti: dnevni boravak, trpezariju, kuhinju, kupatilo, hodnik, dvije spavaće sobe, terasu i vanjske stepenice za izlazak u potkrovlje stambenog objekta.

Kompletnu konstrukciju objekta predvidjeti shodno arhitektonsko funkcionalnom rješenju i postojećim važećim propisima. Izbor materijala i tehničkih rješenja za konstruktivne elemente (zidove, međuspratne konstrukcije, krova...) uraditi shodno propisima i ekonomičnosti gradnje. Konstrukciju objekta planirati kao masivni sistem kod kojeg noseću ulogu treba da ima glavni noseći zidovi i serklađi. Međuspratnu tavanicu predvidjeti kao armirano betonsku. Krovnu konstrukciju odraditi kao drvenu, sa završnom obradom crijepa.

Izbor materijala za termičku i hidroizolacionu zaštitu obaviti u cilju sigurne i kvalitetne zaštite. Fasadne zidove raditi od odgovarajućih materijala koji ispunjavaju zahtjeve energetske efikasnosti za klimatsku zonu koju ima Nikšić, odnosno Grahovo.

Nikšić
jun, 2024. godine

INVESTITOR:

D4. TEKSTUALNA DOKUMENTACIJA

Investitor: ĐEDOVIĆ DANKA
Objekat: INDIVIDUALNI STAMBENI OBJEKAT
Lokacija: k.p.br. 2589/1 KO Grahovo, Grahovo

TEHNIČKI OPIS

1. Tehnički izvještaj uz idejno rješenje individualnog stambenog objekta

UVOD

Na osnovu projektnog zadatka naručioca, UT uslova izdatih od strane Sekretarijata za uređenje prostora i zaštitu životne sredine, Opština Nikšić, urađeno je idejno rješenje stambenog objekta.

OPŠTI PODACI:

Objekat: stambeni objekat

Investitor: Đedović Danka, Nikšić

Mjesto izgradnje: Katastarska parcela broj 2589/1 KO Grahovo, Grahovo, u zahvatu PUP-Opštine Nikšić

01. OSNOV ZA IZRADU IDEJNOG RJEŠENJA

Idejnim rješenjem je obuhvaćena izgradnja stambenog objekta, (spratnosti P+Pk), prema urbanističko – tehničkim uslovima broj UP/Io br 07-350-426 od 23.04.2024.god., izdatih od strane Sekretarijata za uređenje prostora i zaštitu životne sredine, Opština Nikšić, u okviru zadatih arhitektonsko – urbanističkih parametara i u skladu sa normativima i standardima za izgradnju ovog tipa objekata.

02. LOKACIJA

Objekat je lociran na lokaciji Pod Kraj, u Grahovu, koju čini katastarska parcela 2589/1 KO Grahovo, Grahovo, u zahvatu Prostorno urbanističkog plana Opštine Nikšić. Previđena namjena površina u ovoj zoni je poljoprivredne površine -obrađivo zemljište (PO). - Oblik lokacije na kojoj je planirana izgradnja stambenog objekta je dosta pravilan, sa površinom koja iznosi ukupno P= 4331,00 m².

Idejnim rješenjem planirana je izgradnja stambenog objekta (spratnosti Pr+Pk).

03 PRAVILA GRAĐENJA
URBANISTIČKI PARAMETRI za KP 2589/1 KO Grahovo

Površina lokacije (K.P. 2589/1 KO Grahovo)

.....	4331,00 m ²
Indeks zauzetosti - dozvoljeni.....	0,30
Max dozvoljena površina pod objektom	1299,30 m ²
Indeks izgrađenosti - dozvoljeni.....	0,60
Max dozvoljena BRGP	2598,60 m ²
Spratnost - dozvoljena	Pr+1

OSNOVNI KONCEPT

Objekat je koncipiran kao slobodnostojeći u funkcionalnom i organizacionom smislu. Projektant je projekat prilagodio postojećim objektima u okruženju kako po pitanju arhitektonskog oblikovanja tako i po pitanju materijalizacije, a sve u cilju dobijanja jedinstvenog izgleda naselja.

Relativna kota prizemlja je u odnosu na nasutu kotu terena (+0.00m.) +0,70 m.
Spratna visina prizemlja iznosi 2,84 m.

ETAPNOST GRADNJE

Objekat je planiran da se izgradi u jednom vremenskom periodu, tj. nije planirana fazna gradnja.

OBLIKOVANJE

- Dozvoljena minimalna udaljenost od susjednih parcela, zadati indeks izgrađenosti, oblik parcele i Projektni zadatak investitora su nedvosmisleno definisali vizuelne i funkcionalne izraze objekta, dispoziciju i primarne šeme kretanja. Takođe, topografske i geo-mehaničke osobine tla kao i slike okruženja su, bitno uticale na oblikovanje objekta.
- Jedan od primarnih pravaca u oblikovanju objekata je uklapanje savremenog arhitektonskog izraza sa ambijentalnim karakterom okruženja.
- Objekat je projektovan sa jasno riješenom koncepcijom razvijenom u horizontalnom i vertikalnom smislu.
- Gabariti objekta, kao i njegov volumen, jasno odražavaju unutrašnju organizaciju prostora, odnosno pripadnost istim programskim grupama.
- Izbor materijala za objekat, vršen je sa ciljem obezbjeđivanja toplotne i zvučne izolacije kao i korišćenje različitih materijala za obradu doprinosi tome da se objekat u cjelosti uklapa u svoje okruženje u koje, pri tom unosi nove arhitektonske slike i elemente.

FUNKCIJA OBJEKTA – NAMJENA I SADRŽAJ

Planirani objekat predstavlja jednu cjelinu, sa jasno izraženim karakteristikama stambenog objekta. Objekat je spratnosti Pr+Pk.

Glavni ulaz u objekat je na nivou prizemlja koje je vanjskim stepenicama povezano sa terenom. Na prizemlju je predviđena stambena zona sa sledećim sadržajem: hodnik, dnevni boravak, trpezarija sa kuhinjom, kupatilo, dvije sobe i terasa.

U potrovlju koje je planirano kao nezavisna cjelina, preko vanjskih stepenica predvišen je istovjetan raspored kao u prizemlju - stambena zona sa sledećim sadržajem: hodnik, dnevni boravak, trpezarija sa kuhinjom, kupatilo, dvije sobe i terasa.

Sve prostorije su projektovane u skladu sa funkcionalnim i prostornim zahtjevima investitora, odnosno budućih korisnika, i međusobno su povezane odgovarajućim komunikacijama tako da čine funkcionalnu cjelinu.

OBRAČUN POVRŠINA PRIZEMLJE

hodnik	6,90 m ²
kupatilo	3,49 m ²
d.boravak.	11,73 m ²
kuhinja + trpezarija	11,92 m ²
spavaća soba 1	7,96 m ²
spavaća soba 2	8,20 m ²
terasa	12,33m ²
vanjske stepenice	5,85 m ²
UKUPNO NETO	68,38 m²
BRUTO POVRŠINA	
UKUPNO bruto	80,99 m²
UKUPNO NETO po namjeni:	
stambeno:	50,20 m ²
terasa i vanjske stepenice:	18,18 m ²

POTKROVLJE

hodnik	6,90 m ²
kupatilo	3,49 m ²
d.boravak.	11,73 m ²
kuhinja + trpezarija	11,92 m ²
spavaća soba 1	7,96 m ²
spavaća soba 2	8,20 m ²
terasa	12,33m ²
UKUPNO NETO	62,53 m²
BRUTO POVRŠINA	
UKUPNO bruto	80,99 m²

UKUPNO NETO po namjeni:	
stambeno:	50,20 m ²
terasa:	12,33 m ²

MATERIJALI PREDVIĐENI ZA GRADNJU

1. ARMIRANI BETON: temelji, stubovi, AB zidovi, AB ploče, vijenci ...
2. OPEKARSKI PROIZVODI: pregradni zidovi, krovni pokrivač...

OSVJETLJENJE I PROVJETRANJE

Svi funkcionalni sadržaji objekta imaju mogućnost direktnog, prirodnog osvjetljenja i provjetravanja.

HIDRO, TERMO I ZVUČNA IZOLACIJA

U objektima su sa posebnom pažnjom obrađeni problem hidro, termo i zvučne izolacije.

HIDROIZOLACIJA:

Unutar objekata hidroizolacija je predviđena na podovima prostorija na tlu.

(Vlaga na objekat djeluje najčešće kao kapilarna). Hidroizolacija podova na tlu predviđena je po čitavoj bruto površini gabarita objekta.

Hidroizolacija kontakta nosivih armirano-betonskih zidova i temelja rade se penetratima za beton.

Hidroizolacija sa podova se uz spoljne zidove podiže cca 15 cm uz zid.

TERMOIZOLACIJA:

Projektom je predviđeno poštovanje uslova termičke zaštite objekata za predmetnu klimatsku zonu

- Podovi prizemlja: tvrdo presovane, termo izolacione ploče d=3,00 cm
- Krovna konstrukcija: termoizolacija d=14,00 cm (stirodur)
- Vanjski, fasadni zidovi: izolovani sistemom spoljne termičke zaštite u dozvoljenoj granici koeficijenta prolaska toplote.

SPOLJNA OBRADA

FASADA

Za obloge fasadnih zidova predviđena je neventilisana termo fasada (DEMIT).

Materijalizacija i obrada fasade je u svemu prema projektom zadatku sa težnjom da se zadovolje estetske vrijednosti objekta. Primijenjene su dvije vrste završne obrade i to dekorativni zaribani maltera – bavalit u dvije boje (bijela i bež boja), kao i kamen u dijelu ulazne zone i oblaganje coka prednjeg i bočnog dijela terase.

VANJSKA STOLARIJA I BRAVARIJA

Vanjska stolarija (prozori, vrata) predviđeni su da se rade od PVC profila bijele boje, zastakljenih termo izolirajućim staklenim paketom 6+12+4 mm. Svi profili od kojih će biti izrađene fasadne pozicije su sa prekinutim termičkim mostom.

Sva prozorska i vratna krila su snabdjevene adekvatnim okovom za otvaranje i zatvaranje krila, kvakama i bravama sa ključevima.

KROV

Krov je projektovan kao dvovodan, sa svim neophodnim slojevima hidro i termo izolacije i crijepom kao završnim pokrivačem.

ODVODNJAVANJE

Projekat predviđa zaštitu svih slabih mjesta na objektu limom odgovarajućeg kvaliteta i boje. Limarija podrazumeva izradu: horizontalnih oluka, olučnih cijevi, solbanka, vjetar lajsni, okapnica, opšivki i sl. a koji će svi biti izvedeni od plastificiranog lima.

Kišnica se olučnim cijevima odvodi sa objekta i slobodno sliva na zelene površine.

UNUTRAŠNJA OBRADA

PODOVI:

- Podovi u samom objektu se predviđaju kao sistem višeslojnih, plivajućih podova sa potrebnim slojevima hidro, termo i akustične izolacije, cementnog estriha i keramičkih pločica I tarketa, kao završne obrade.

- Keramika je protivklizna, postavljena na lijepku, boje po izboru investitora - Uz zidove gde je obrada zida bojenjem izvesti soklu h=10cm od iste vrste materijala kao što je i pod.

Uopšte, konstrukcija poda je planirana u svemu prema zahtjevima Građevinske fizike.

ZIDOVI:

Svi su zidovi malterisani produžnim malterom i bojeni poludisperzivnom bojom, u boji prema izboru projektanta, sa svim pripadajućim predradnjama.

PLAFONI:

U svim prostorijama plafoni gletovani i bojeni poludisprezivnom bojom.

URBANISTIČKI PARAMETRI

Površina lokacije	4331,00 m ²
Površina osnove objekta	80,99 m ²
Indeks zauzetosti - projektovani.....	0,019
Indeks zauzetosti - dozvoljeni.....	0,30
Projektovana BRGP.....	161,98 m ²
Indeks izgrađenosti - projektovani.....	0,037
Indeks izgrađenosti - dozvoljeni.....	0,60
Spratnost - projektovana	Pr+Pk
Spratnost - dozvoljena	Pr+1

RJEŠENJA VEZANO ZA RACIONALNO KORIŠĆENJE ENERGIJE I POVEĆANJE ENERGETSKE EFIKASNOSTI

Pozicija i orijentacija objekata su uslovljeni raspoloživim prostorom za gradnju na parceli, valorizacijom vizura, uslovima insolacije i slobodnim površinama na parceli namijenjenim odmoru.

Kako bi se spriječilo pregrijavanje unutrašnjih prostorija, ali i nepovoljan uticaj atmosferilija i vjetra primijenjeno je sledeće:

Krovovi su sa velikim prepustima (strehe)

Radi toplotne zaštite objekata (sprečavanja pregrijavanja u toku ljeta odnosno toplotnih gubitaka tokom zime) predviđeno je korišćenje savremenih termoizolacionih i ostalih materijala i to:

- Termoizolacija podova na tlu;
- Termoizolacija svih međuspratnih konstrukcija; Termoizolacija u okiru slojeva krova;
- Termoizolacija u okviru slojeva fasade;
- Višekomorni profili fasadne bravarije, obradjeni termoizolacijom sa spoljne strane
- Veličina fasadnih otvora je projektovana u skladu sa dva kriterijuma: orijentacija, odnosno izloženost suncu i atmosferskim uticajima i potrebe prirodnog osvetljenja u skladu sa funkcijom / namjenom unutrašnjih prostorija.
- za zastakljivanje otvora se koristi termoizolaciono staklo koje zadovoljava standarde
- Otvori su dimenzionisani prema potrebama provjetravanja unutrašnjih prostorija i zadovoljenja potreba prirodnog osvetljenja.

Primjenom navedenog je (u skladu sa ograničenjima lokacije) postignuto iskorišćenje prirodnih potencijala odnosno izvršena zaštita od nepovoljnih prirodnih uticaja, sve sa ciljem uštede energije i udobnog korišćenja objekta.

PROJEKTNA DOKUMENTACIJA

Projektnu dokumentaciju izraditi i pakovati u svemu po Pravilniku o sadržini i načinu izrade investiciono tehničke dokumentacije, u jedan štampani primjerak i sedam u elektronskoj formi.

Nikšić
jun, 2024. godine

D5. GRAFIČKA DOKUMENTACIJA

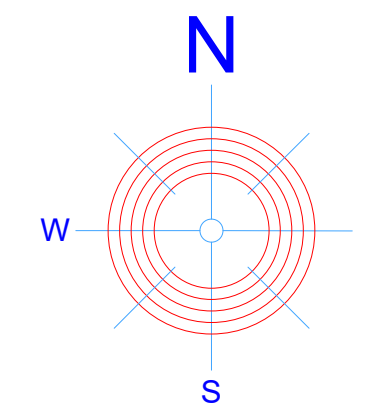
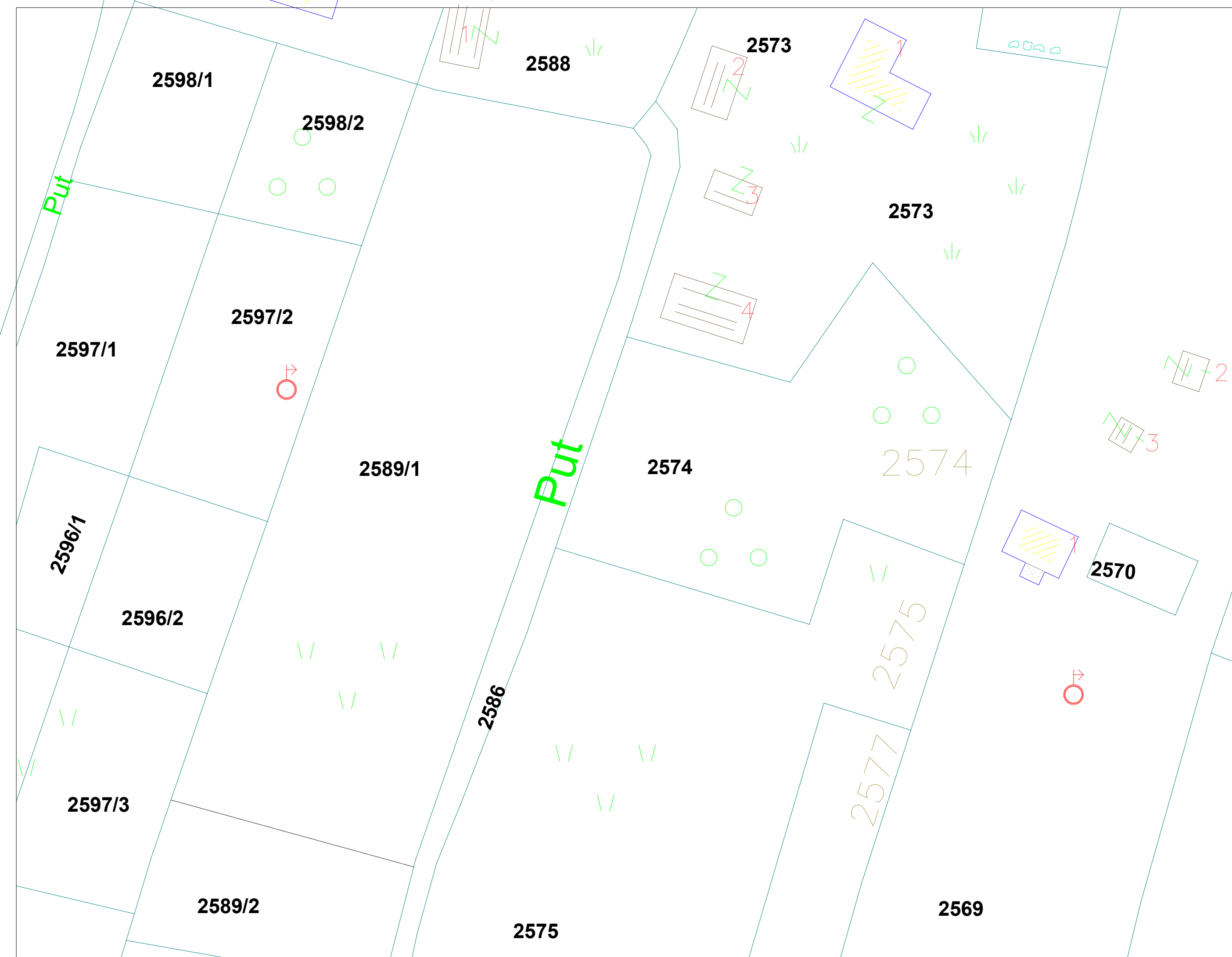

ARHILINE doo NIKŠIĆ društvo za projektovanje i inženjering		INVESTITOR: ĐEDOVIĆ DANKA	
Objekat:	INDIVIDUALNI STAMBENI OBJEKAT	Lokacija: 2589/1 KO Grahovo, Nikšić	
Glavni inženjer:	Veselin Nikčević dipl.ing.arh.	Vrsta tehničke dokumentacije: IDEJNO RJEŠENJE	
Odgovorni inženjer:	Veselin Nikčević dipl.ing.arh.	Dio tehničke dokumentacije:	ARHITEKTURA
Saradnik:		Prilog:	Situacija - postojeće stanje
Datum izrade i M.P.:	jun, 2024.	Broj priloga:	1
Datum revizije i M.P.:		Broj strane:	1

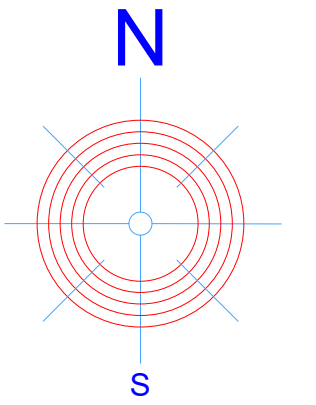

ARHILINE doo NIKŠIĆ društvo za projektovanje i inženjering		INVESTITOR:	
INDIVIDUALNI STAMBENI OBJEKAT		Lokacija:	
Glavni inženjer:	Veselin Nikčević dipl.ing.arh.	Vrsta tehničke dokumentacije: IDEJNO RJEŠENJE	
Odgovorni inženjer:	Veselin Nikčević dipl.ing.arh.	Dio tehničke dokumentacije: ARHITEKTURA	RAZMJERA: 1:150
Datum izrade i M.P.:		Prilog: Šira situacija	Broj priloga: 2 Broj strane:
Datum revizije i M.P.:			

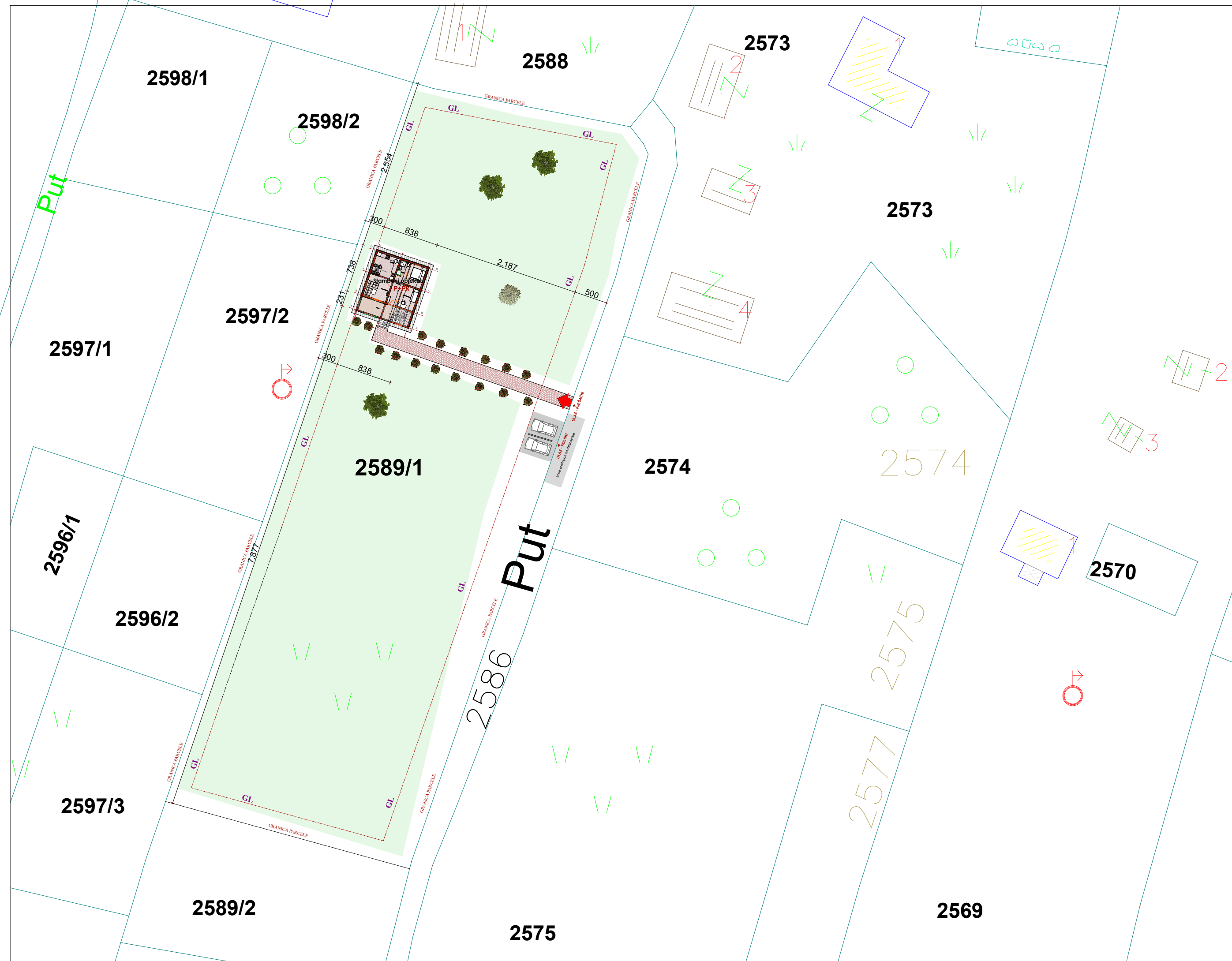

LEGENDA:

-  - planirani objekat
-  - granica parcele
-  - glavni ulaz
-  - trotoari
-  - zelene površine
-  - asfalt
-  - popločane površine
-  - nisko rastinje
-  - visoko rastinje

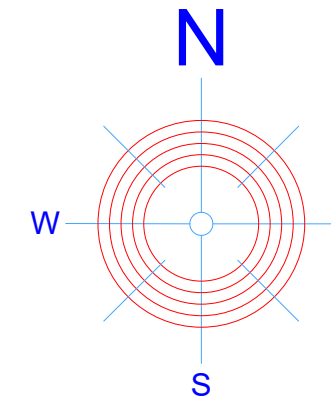

Površina parcela (m²)	4331,00
Površina objekta iznad zemlje (m²)	80,99
Površina objekta ispod zemlje (m²)	/
Ukupan horizontalni gabarit objekta (m²)	80,99
Izgrađena površina (m²)	80,99
Neizgrađena površina (m²)	4250,01
INDEKS ZAUZETOSTI	ostvareno 0,019 Max po PUP-u 0,30
INDEKS IZGRAĐENOSTI	0,037 0,60

ARHILINE doo NIKŠIĆ društvo za projektovanje i inženjering		INVESTITOR: ĐEDOVIĆ DANKA	
Objekat:	INDIVIDUALNI STAMBENI OBJEKAT	Lokacija:	2589/1 KO Grahovo, Nikšić
Glavni inženjer:	Veselin Nikčević dipl.ing.arh.	Vrsta tehničke dokumentacije:	IDEJNO RJEŠENJE
Odgovorni inženjer:	Veselin Nikčević dipl.ing.arh.	Dio tehničke dokumentacije:	ARHITEKTURA
Saradnik:		Prilog:	Situacija - planiorano stanje
		Broj priloga:	3
		Broj strane:	
Datum izrade i M.P. jun, 2024.		Datum revizije i M.P.:	

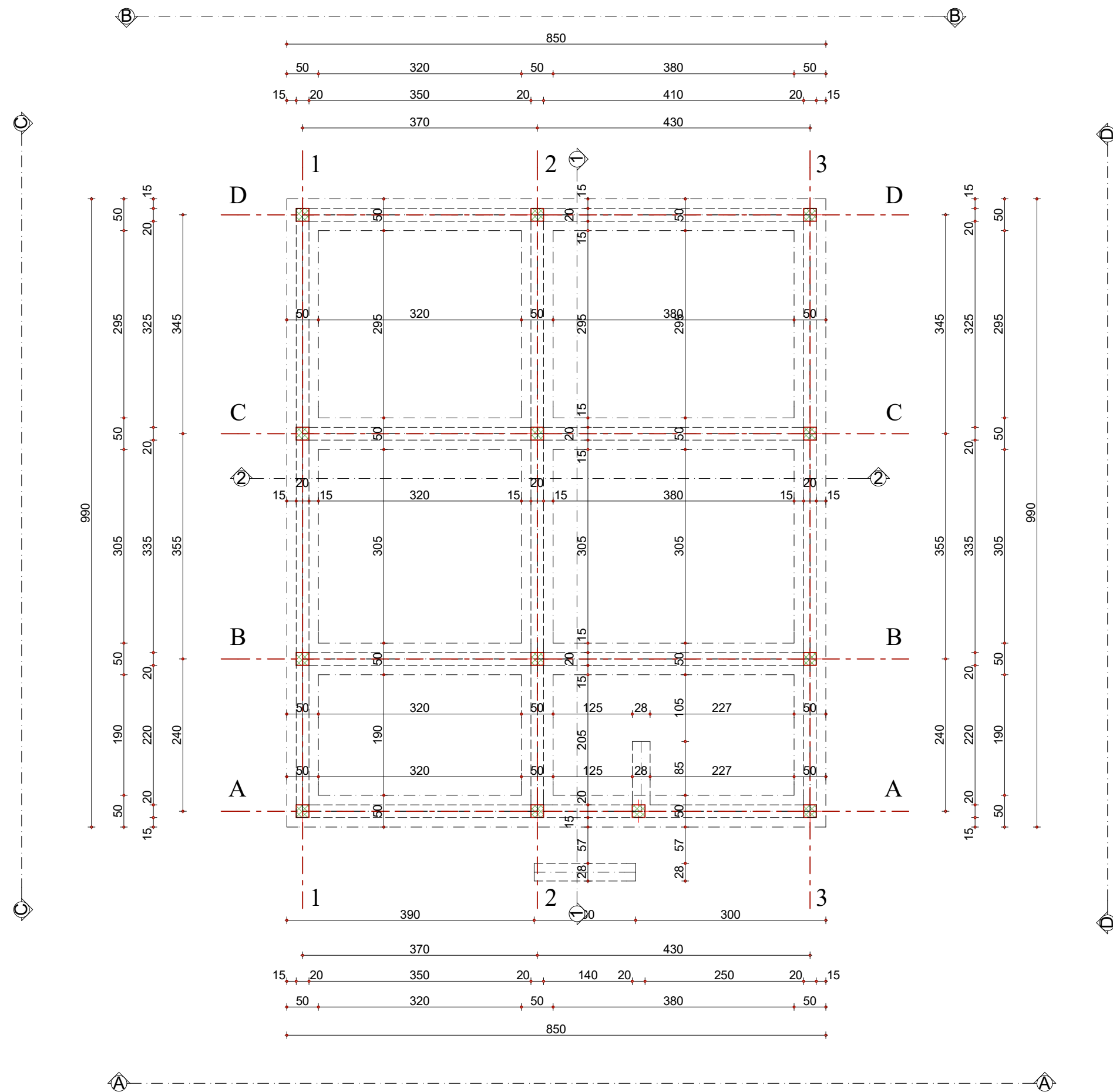
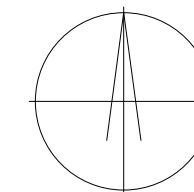

PROJEKTANT: ARHILINE doo NIKŠIĆ društvo za projektovanje i inženjering		INVESTITOR: ĐEDOVIĆ DANKA	
Objekat:	INDIVIDUALNI STAMBENI OBJEKAT	Lokacija:	2589/1 KO Grahovo, Nikšić
Glavni inženjer:	Veselin Nikčević dipl.ing.arh.	Vrsta tehničke dokumentacije:	IDEJNO RJEŠENJE
Odgovorni inženjer:	Veselin Nikčević dipl.ing.arh.	Dio tehničke dokumentacije:	ARHITEKTURA
Saradnik:		Prilog:	OSNOVA TEMELJA
Datum izrade i M.P.:		Datum revizije i M.P.:	
jun, 2024.			
		RAZMJERA:	1:50
		Broj priloga:	4
		Broj strana:	

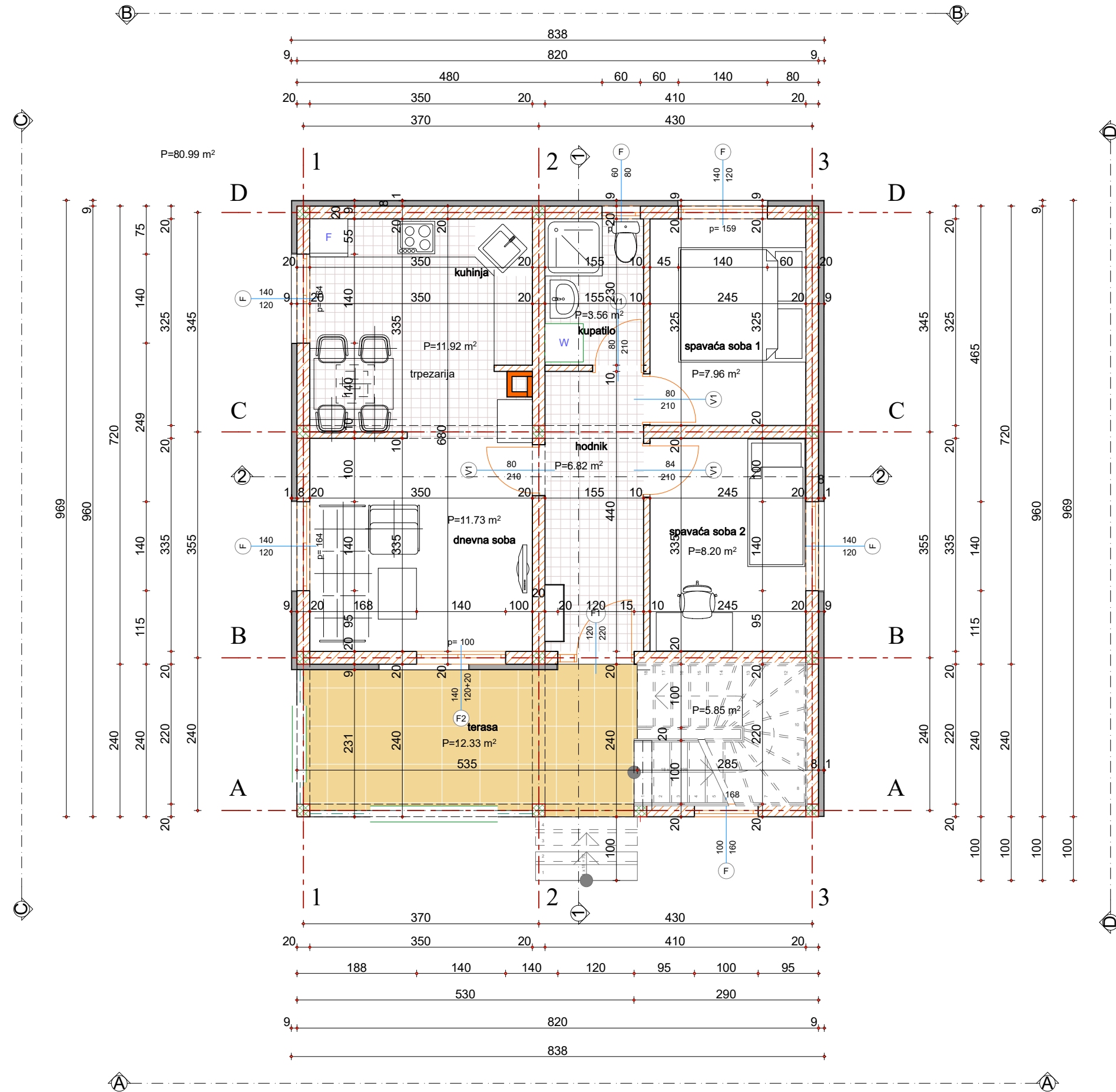
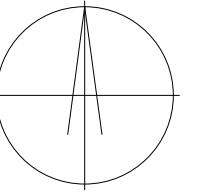

n°	Namjena prostorije	Neto P (m²)	O (m)	Pod	Zidovi	Plafon
Stambeni prostor						
01.	Hodnik	6,82	23,31	Keramika	Poludisperzija	Poludisperzija
02.	Kupatilo	3,56	11,80	Keramika	Keramika	Poludisperzija
03.	Dnevni boravak	11,73	39,63	Parquet	Poludisperzija	Poludisperzija
04.	Trpezarija + kuhinja	11,92	40,30	Keramika	Ker./Poludisperzija	Poludisperzija
05.	Spavaća soba 1	7,96	26,91	Parquet	Poludisperzija	Poludisperzija
06.	Spavaća soba 2	8,20	27,73	Parquet	Poludisperzija	Poludisperzija
07.	Terasa	12,33	41,69	Keramika		Poludisperzija
08.	Stepenice - vanjske	5,85	19,76	Keramika		Poludisperzija
Σ Neto površina bez terase i vanjskog stepeništa		50,20				
Σ Neto površina sa terasom i vanjskim stepenicama		68,38				

Σ Neto površina stambenog prostora	50,20
Σ Neto površina terase i vanjskih stepenica	18,18

PREGLED POVRŠINA ETAŽE (MEST EN 15221-6)								
		neto P prostorija		neto P poda	unutr. P poda	brt. P poda	GFA	LA
		NRA	NFA	IFA	GFA	LA		
TA	UTA	0,00	0,00					
tehn.prost.	RTA	0,00	0,00					
CA	UCA	6,90	6,90					
komunik.	RCA	0,00	6,90					
AA	UAA	3,49	68,38	69,86				
sanit.pros.	RAA	0,00	3,49	71,76				
PA	UPA	68,38	68,38				80,99	80,99
prim.nam.	RPA	0,00	68,38					
PWA	P pregradnih zidova		1,48					
ICA	P unutrašnje konstrukcije		1,90					
ECA	P spoljašnje konstrukcije			9,23				
NLA	P nekorisna površina etaže							

PRIZEMLJE - Ukupne površine	P (m²)
Σ Neto površina	68,38
Σ Bruto površina	80,99

PROJEKTANT:	ARHILINE doo NIKŠIĆ društvo za projektovanje i inženjering	INVESTITOR:	ĐEDOVIĆ DANKA
Objekat:	INDIVIDUALNI STAMBENI OBJEKAT	Lokacija:	2589/1 KO Grahovo, Nikšić
Glavni inženjer:	Veselin Nikčević dipl.ing.arh.	Vrsta tehničke dokumentacije:	IDEJNO RJEŠENJE
Odgovorni inženjer:	Veselin Nikčević dipl.ing.arh.	Dio tehničke dokumentacije:	ARHITEKTURA
Saradnik:		Prilog:	OSNOVA PRIZEMLJA
Datum izrade i M.P.:	jun, 2024.	Broj priloga:	5
		Broj strana:	1:50
		Datum revizije i M.P.:	

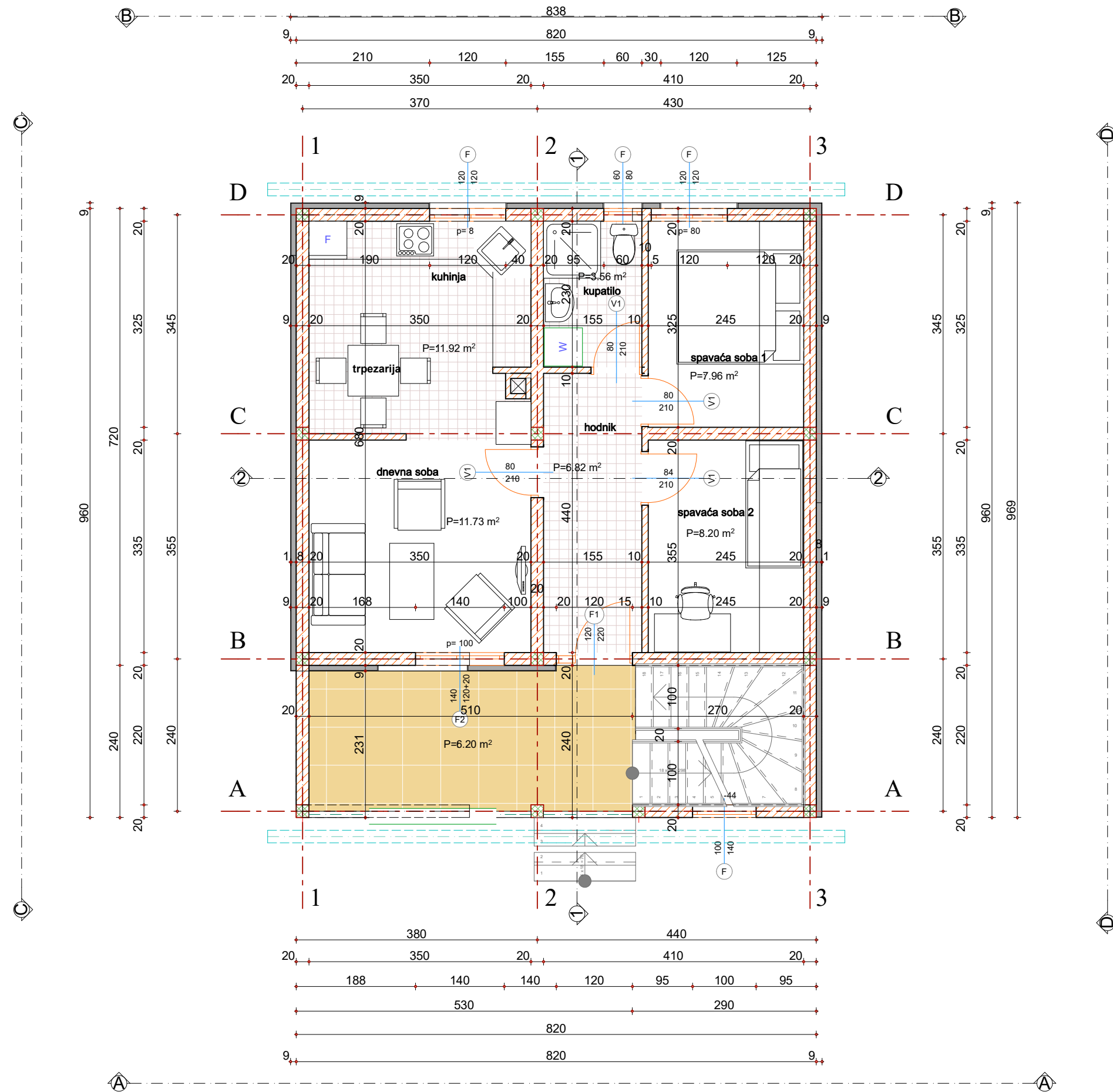
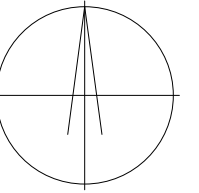

n°	Namjena prostorije	Neto P (m²)	O (m)	Pod	Zidovi	Plafon
Stambeni prostor						
01.	Hodnik	6,90	23,31	Keramika	Poludisperzija	Poludisperzija
02.	Kupatilo	3,49	11,80	Keramika	Keramika	Poludisperzija
03.	Dnevni boravak	11,73	39,63	Parquet	Poludisperzija	Poludisperzija
04.	Trpezarija + kuhinja	11,92	40,30	Keramika	Ker./Poludisperzija	Poludisperzija
05.	Spavaća soba 1	7,96	26,91	Parquet	Poludisperzija	Poludisperzija
06.	Spavaća soba 2	8,20	27,73	Parquet	Poludisperzija	Poludisperzija
07.	Terasa	12,33	41,69	Keramika		Poludisperzija
Σ Neto površina bez terase		50,20				
Σ Neto površina sa terasom		62,53				

Σ Neto površina stambenog prostora	50,20
Σ Neto površina terase	12,33

PREGLED POVRŠINA ETAŽE (MEST EN 15221-6)								
		neto P prostorija		neto P poda	unutr. P poda	bit. P poda	GFA	LA
TA	UTA	0,00	0,00					
tehn.prost.	RTA	0,00	0,00					
CA	UCA	6,90	6,90					
komunik.	RCA	0,00	6,90					
AA	UAA	3,49	68,38	69,86	71,76		80,99	80,99
sanit.pros.	RAA	0,00						
PA	UPA	68,38	68,38					
prim.nam.	RPA	0,00						
PWA	P pregradnih zidova		1,48					
ICA	P unutrašnje konstrukcije			1,90				
ECA	P spoljašnje konstrukcije				9,23			
NLA	P nekorisna površina etaže					5,85		

PRIZEMLJE - Ukupne površine	P (m²)
Σ Neto površina	62,53
Σ Bruto površina	80,99

PROJEKTANT: ARHILINE doo NIKŠIĆ društvo za projektovanje i inženjering	INVESTITOR: ĐEDOVIĆ DANKA
Objekat: INDIVIDUALNI STAMBENI OBJEKAT	Lokacija: 2589/1 KO Grahovo, Nikšić
Glavni inženjer: Veselin Nikčević dipl.ing.arh.	Vrsta tehničke dokumentacije: IDEJNO RJEŠENJE
Odgovorni inženjer: Veselin Nikčević dipl.ing.arh.	Dio tehničke dokumentacije: ARHITEKTURA
Saradnik:	Prilog: OSNOVA POTKROVLJA
Datum izrade i M.P. jun, 2024.	Broj priloga: Broj strana: 6
	RAZMJERA: 1:50
	Datum revizije i M.P.:

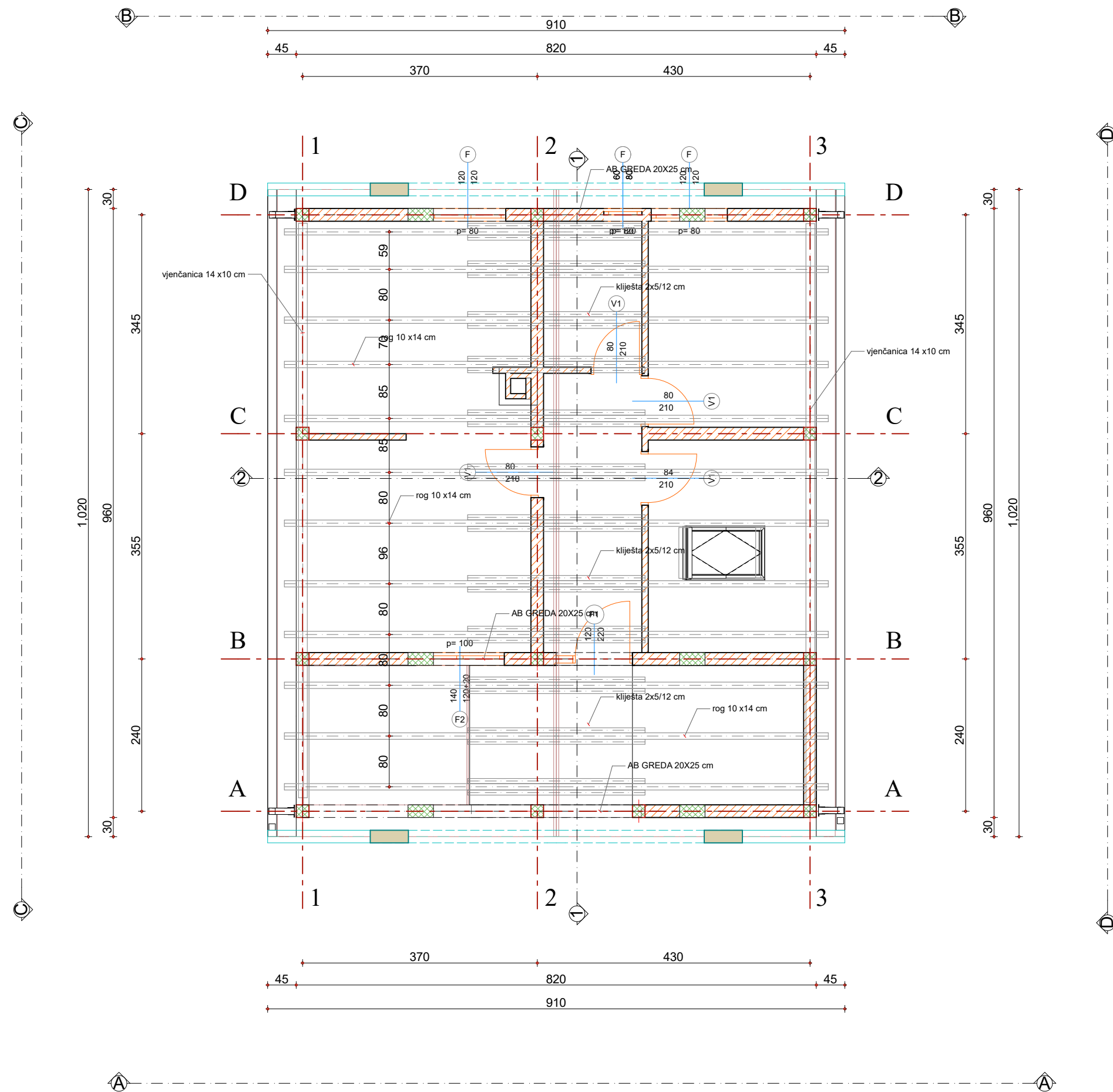

PROJEKTANT: ARHILINE doo NIKŠIĆ društvo za projektovanje i inženjering		INVESTITOR: ĐEDOVIĆ DANKA	
Objekat:	INDIVIDUALNI STAMBENI OBJEKAT	Lokacija:	2589/1 KO Grahova, Nikšić
Glavni inženjer:	Veselin Nikčević dipl.ing.arh.	Vrsta tehničke dokumentacije:	IDEJNO RJEŠENJE
Odgovorni inženjer:	Veselin Nikčević dipl.ing.arh.	Dio tehničke dokumentacije:	ARHITEKTURA
Saradnik:		Prilog:	OSNOVA KROVA
Datum izrade i M.P.:		Datum revizije i M.P.:	
jun, 2024.			
		RAZMJERA:	1:50
		Broj priloga:	7
		Broj strane:	

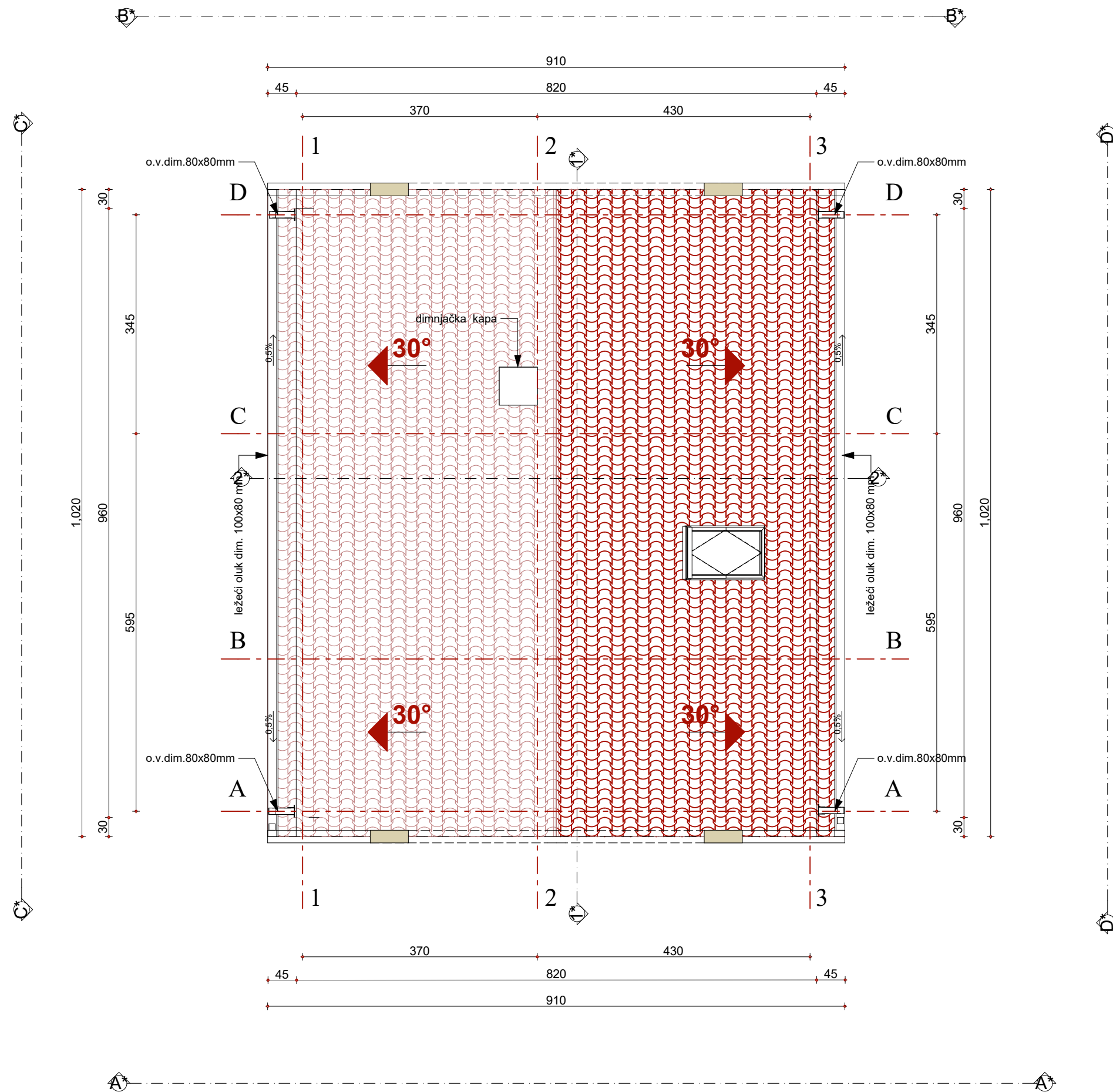

PROJEKTANT: ARHILINE doo NIKŠIĆ društvo za projektovanje i inženjering		INVESTITOR: ĐEDOVIĆ DANKA	
Objekat:	INDIVIDUALNI STAMBENI OBJEKAT	Lokacija:	2589/1 KO Grahovo, Nikšić
Glavni inženjer:	Veselin Nikčević dipl.ing.arh.	Vrsta tehničke dokumentacije:	IDEJNO RJEŠENJE
Odgovorni inženjer:	Veselin Nikčević dipl.ing.arh.	Dio tehničke dokumentacije:	ARHITEKTURA
Saradnik:		Prilog:	OSNOVA KROVNIH RAVNI
Datum izrade i M.P.		Datum revizije i M.P.:	
jun, 2024.			
		RAZMJERA:	1:50
		Broj priloga:	8
		Broj strana:	

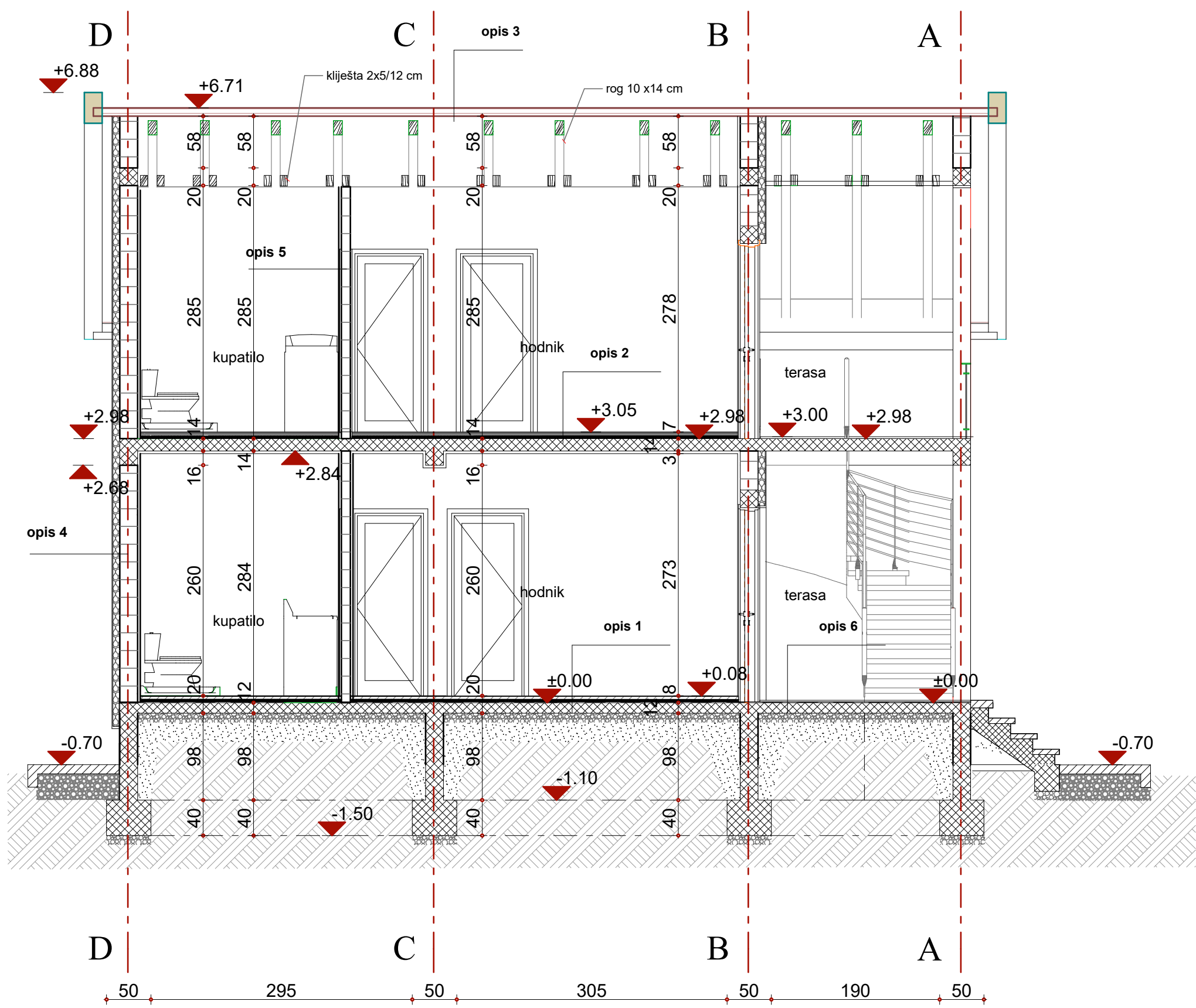

opis 1	opis 2	opis 3
<ul style="list-style-type: none"> 1. Keramika na ljepilu/parket d=2 cm 2. rabić bet. košuljica d=4-5 cm 4. termoizolacija(stirodur) 2,0 cm 5. Hidroizolacija d=0,2cm 6. Lakoarmirana ploča d=12 cm 7. Tampon sloj d=10cm 8. Nasip 9. Tlo 	<ul style="list-style-type: none"> - podna obloga 2,0 cm - plivajući estrih 4,0 cm - zvučna izolacija tvrdi stiropor 2,0 cm - AB ploča 14,0 cm - malter 2,0 cm 	<ul style="list-style-type: none"> -falcovani crijep -letvice 2 x5x3cm - parapropusna vodonepropusna folija -daščana oplata (OSB ploče d=20 mm) -rogovi 10 x14cm -vjenčanica 10 x14
opis 4	opis 5	opis 6
<ul style="list-style-type: none"> - produžni malter 3,0cm - betonski blok 20/19/20 cm - "DEMIT " fasada 8,0cm - bavalit 1,0cm 	<ul style="list-style-type: none"> - produžni malter 2,5cm - betonski blok 10-25 cm - produžni malter 2,5cm 	<ul style="list-style-type: none"> -podna obloga -hidroizolacija -AB ploča 12,0 cm -nabijeni šljunak 20,0 cm
opis 7		
<ul style="list-style-type: none"> -stiropor 10,5 cm - viseća podkonstrukcija 5,0 cm - gips karton 1,5 cm - jupol 		

PROJEKTANT: ARHILINE doo NIKŠIĆ društvo za projektovanje i inženjering		INVESTITOR: ĐEDOVIĆ DANKA	
Objekat:	INDIVIDUALNI STAMBENI OBJEKAT	Lokacija:	2589/1 KO Grahovo, Nikšić
Glavni inženjer:	Veselin Nikčević dipl.ing.arh.	Vrsta tehničke dokumentacije:	IDEJNO RJEŠENJE
Odgovorni inženjer:	Veselin Nikčević dipl.ing.arh.	Diо tehničke dokumentacije:	ARHITEKTURA
Sarodnik:		Prilog:	Presjek 1/1
Datum izrade i M.P.:	jun, 2024.	Datum revizije i M.P.:	
		Broj priloga:	9
		Broj strane:	

RAZMJERA:
1:50

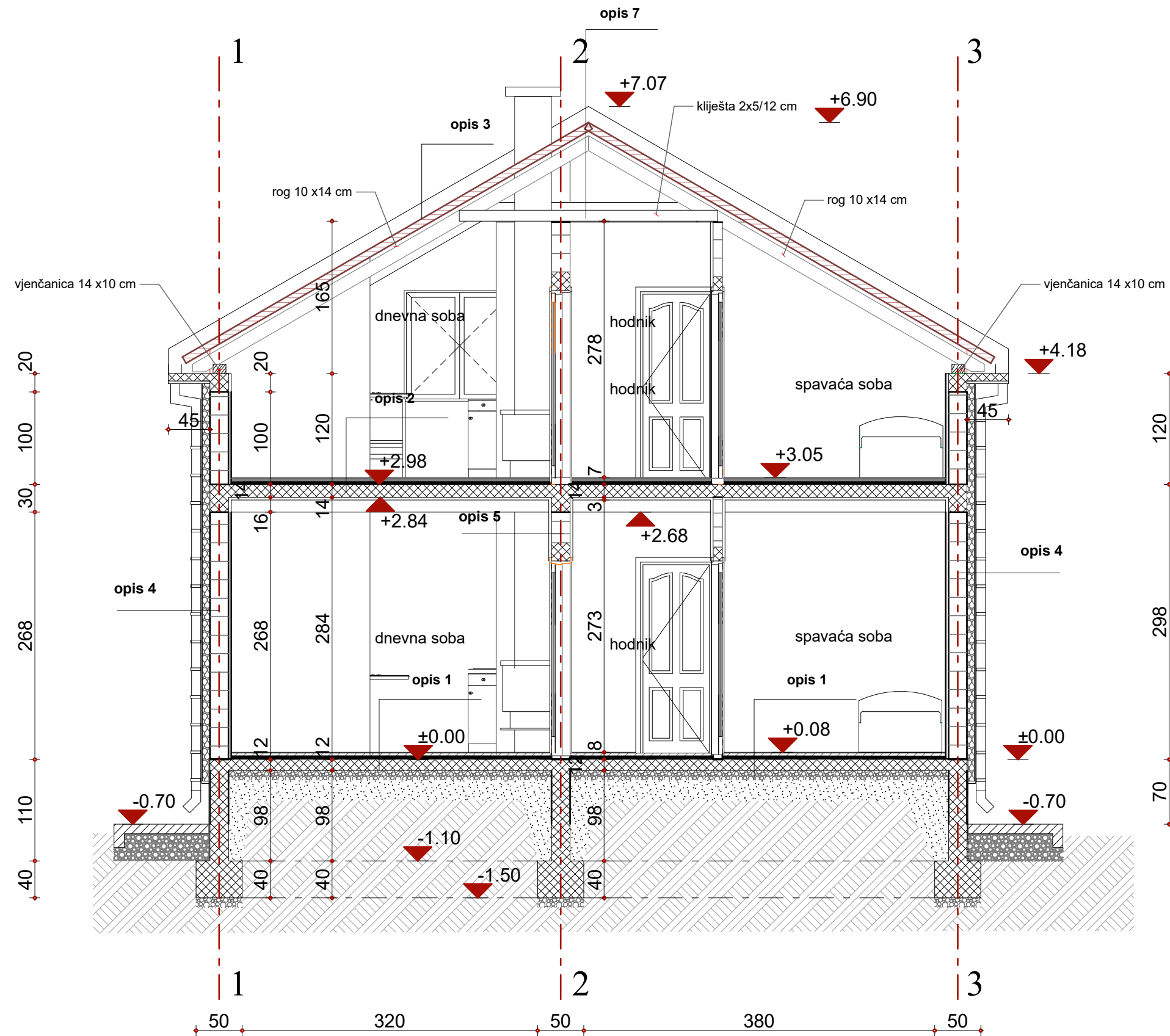

opis 1	opis 2	opis 3
1. Keramika na ljepilu/parket d=2 cm 2. rabc bet. košuljica d=4-5 cm 4. termoizolacija(stirodur) 2,0 cm 5. Hidroizolacija d=0,2cm 6. Lakoarmirana ploča d=12 cm 7. Tampon sloj d=10cm 8. Nasip 9. Tlo	- podna obloga 2,0 cm - plivajući estrih 4,0 cm - zvučna izolacija tvrdi stiropor 2,0 cm - AB ploča 14,0 cm - malter 2,0 cm	-falcovani crijep -letvice 2 x5x3cm - parapropusna vodonepropusna folija -daščana oplata (OSB ploče d=20 mm) -rogovi 10 x14cm -vjenčanica 10 x14
opis 4	opis 5	opis 6
- produžni malter 3,0cm - betonski blok 25/19/20 cm - "DEMIT" fasada 8,0cm - bavalit 1,0cm	- produžni malter 2,5cm - betonski blok 10-25 cm - produžni malter 2,5cm	-podna obloga -hidroizolacija -AB ploča 12,0 cm -nabijeni šljunak 20,0 cm
opis 7		
-stiropor 10,5 cm - viseća podkonstrukcija 5,0 cm - gips karton 1,5 cm - jupol		

PROJEKTANT: ARHILINE doo NIKŠIĆ društvo za projektovanje i inženjering		INVESTITOR: ĐEDOVIĆ DANKA	
Objekat:	INDIVIDUALNI STAMBENI OBJEKAT	Lokacija:	2589/1 KO Grahovo, Nikšić
Glavni inženjer:	Veselin Nikčević dipl.ing.arh.	Vrsta tehničke dokumentacije:	IDEJNO RJEŠENJE
Odgovorni inženjer:	Veselin Nikčević dipl.ing.arh.	Diо tehničke dokumentacije:	ARHITEKTURA
Sarodnik:		Prilog:	Presjek 2/2
Datum izrade i M.P.:	jun, 2024.	Datum revizije i M.P.:	
		Broj priloga:	10
		Broj strane:	
		RAZMJERA:	1:50

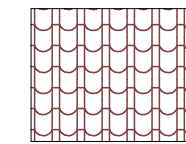
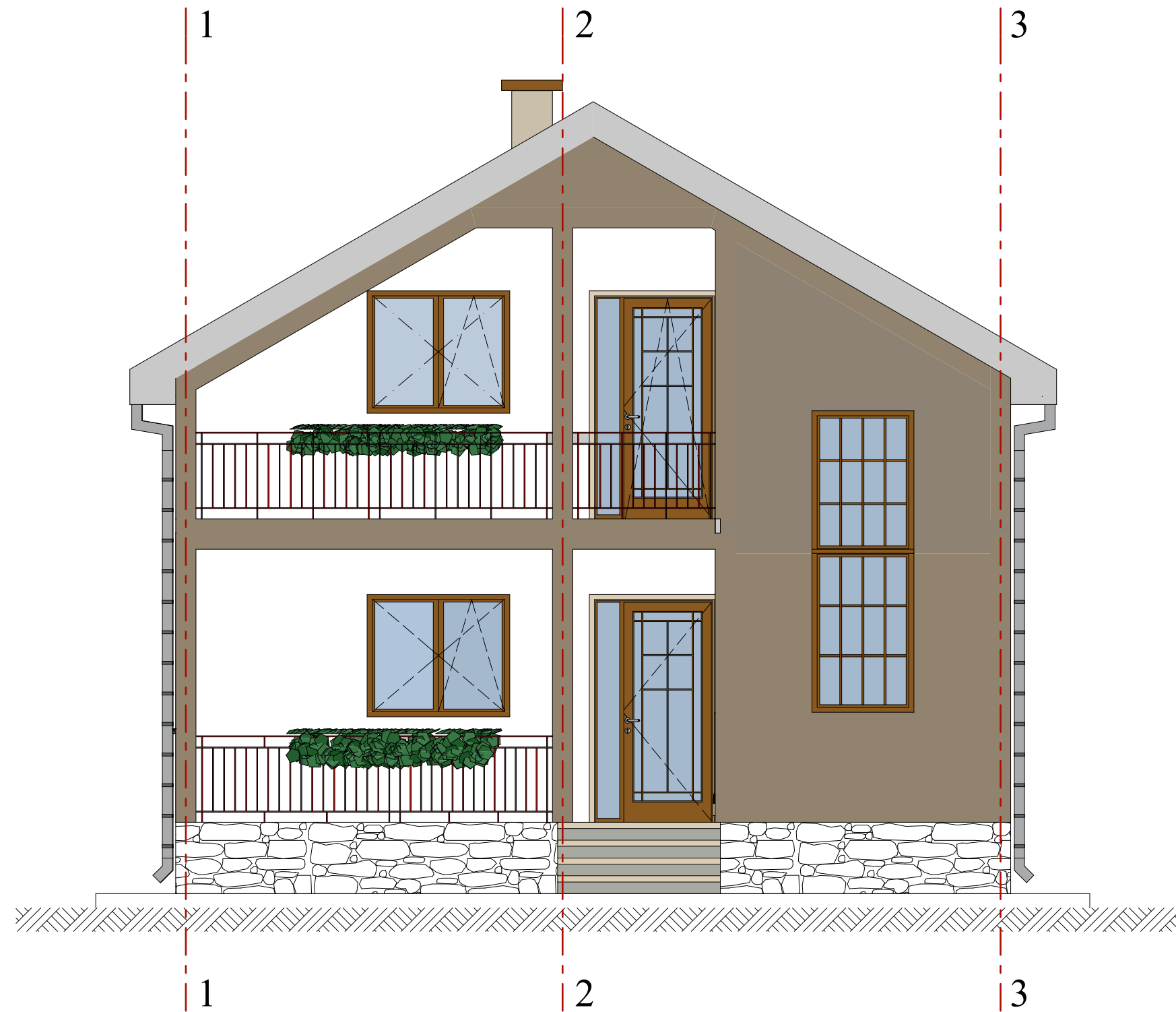

crijep



staklo

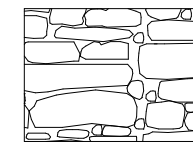

kamen



bavalit

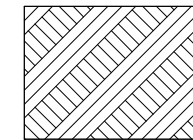

tlo

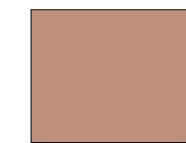

bavalit

PROJEKTANT:

ARHILINE doo NIKŠIĆ
društvo za projektovanje i inženjering

INVESTITOR:

ĐEDOVIĆ DANKA

Objekat:

INDIVIDUALNI STAMBENI OBJEKAT

Lokacija:

2589/1 KO Grahovo, Nikšić

Glavni inženjer:

Veselin Nikčević dipl.ing.arh.

Vrsta tehničke dokumentacije:

IDEJNO RJEŠENJE

Odgovorni inženjer:

Veselin Nikčević dipl.ing.arh.

Dio tehničke dokumentacije:

ARHITEKTURA

RAZMJERA:

1:50

Saradnik:

Prilog:

Izgled A/A

Broj priloga:

11

Broj strane:

Datum izrade i M.P.:

jun, 2024.

Datum revizije i M.P.:

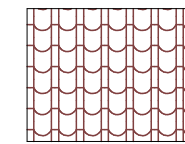
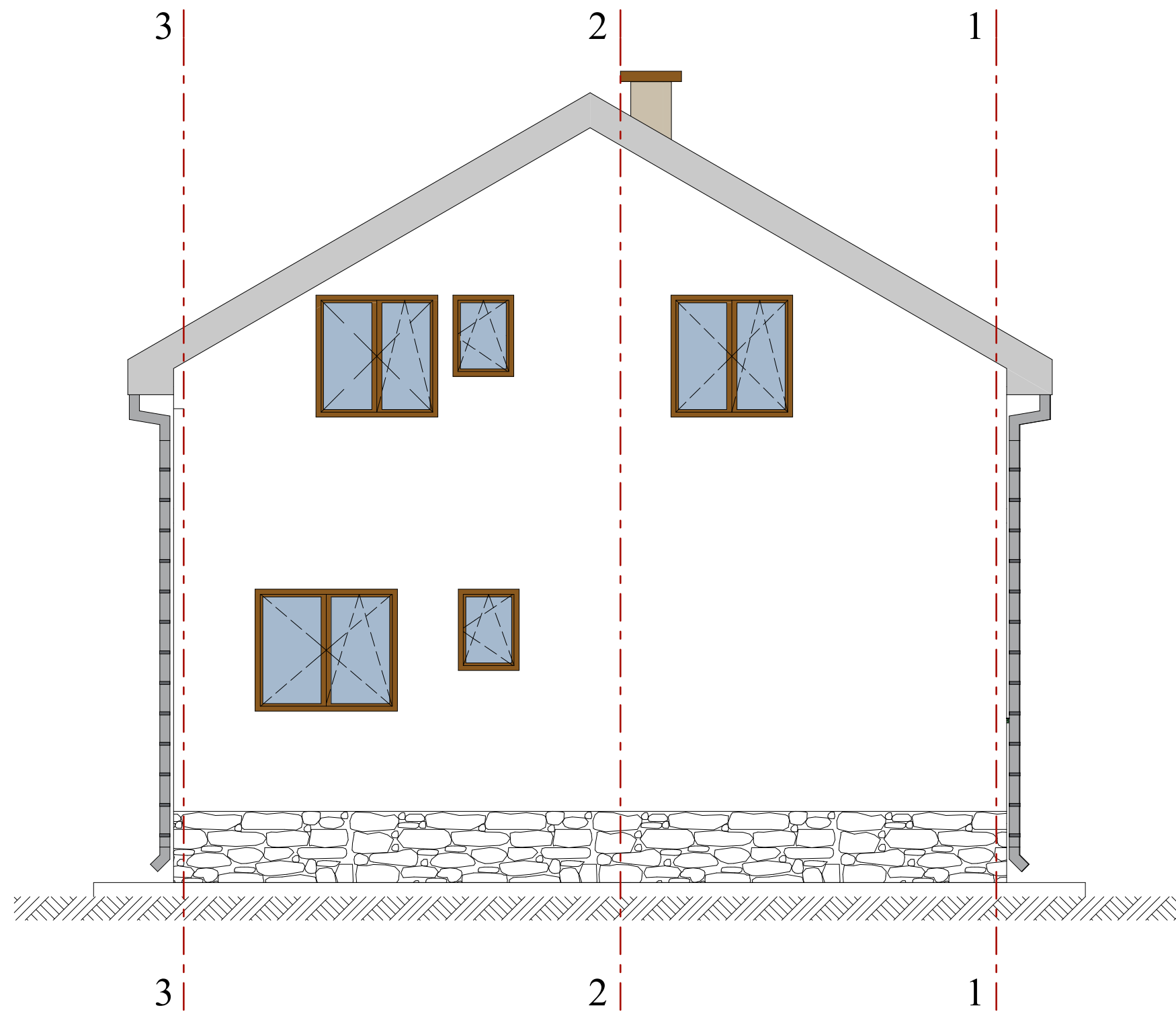

crijep

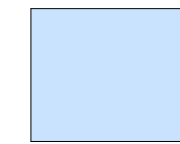

staklo

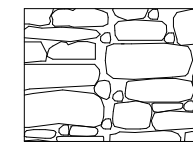

kamen



bavalit

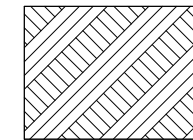

tlo



bavalit

PROJEKTANT: ARHILINE doo NIKŠIĆ društvo za projektovanje i inženjering		INVESTITOR: ĐEDOVIĆ DANKA	
Objekat:	INDIVIDUALNI STAMBENI OBJEKAT	Lokacija:	2589/1 KO Grahovo, Nikšić
Glavni inženjer:	Veselin Nikčević dipl.ing.arh.	Vrsta tehničke dokumentacije:	IDEJNO RJEŠENJE
Odgovorni inženjer:	Veselin Nikčević dipl.ing.arh.	Diо tehničke dokumentacije:	ARHITEKTURA
Sarodnik:		Prilog:	Izgled B/B
		Broj priloga:	13
		Broj strane:	
Datum izrade i M.P.: jun, 2024.		Datum revizije i M.P.:	
		RAZMJERA: 1:50	

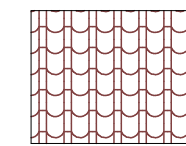
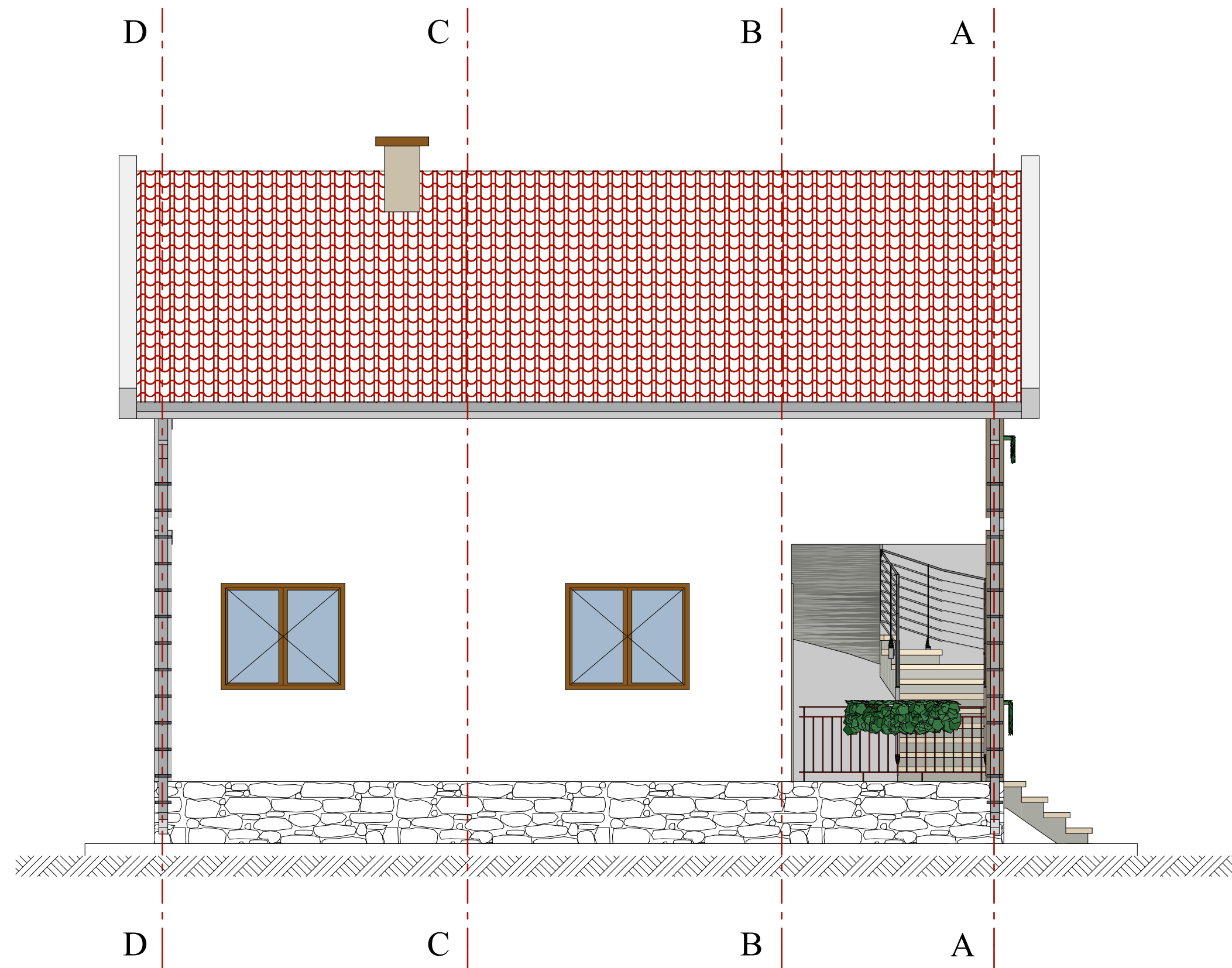

crijep



staklo

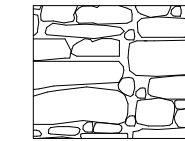

kamen



bavalit

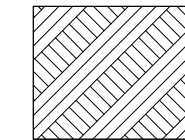



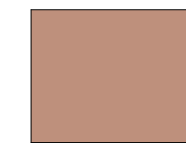

tlo

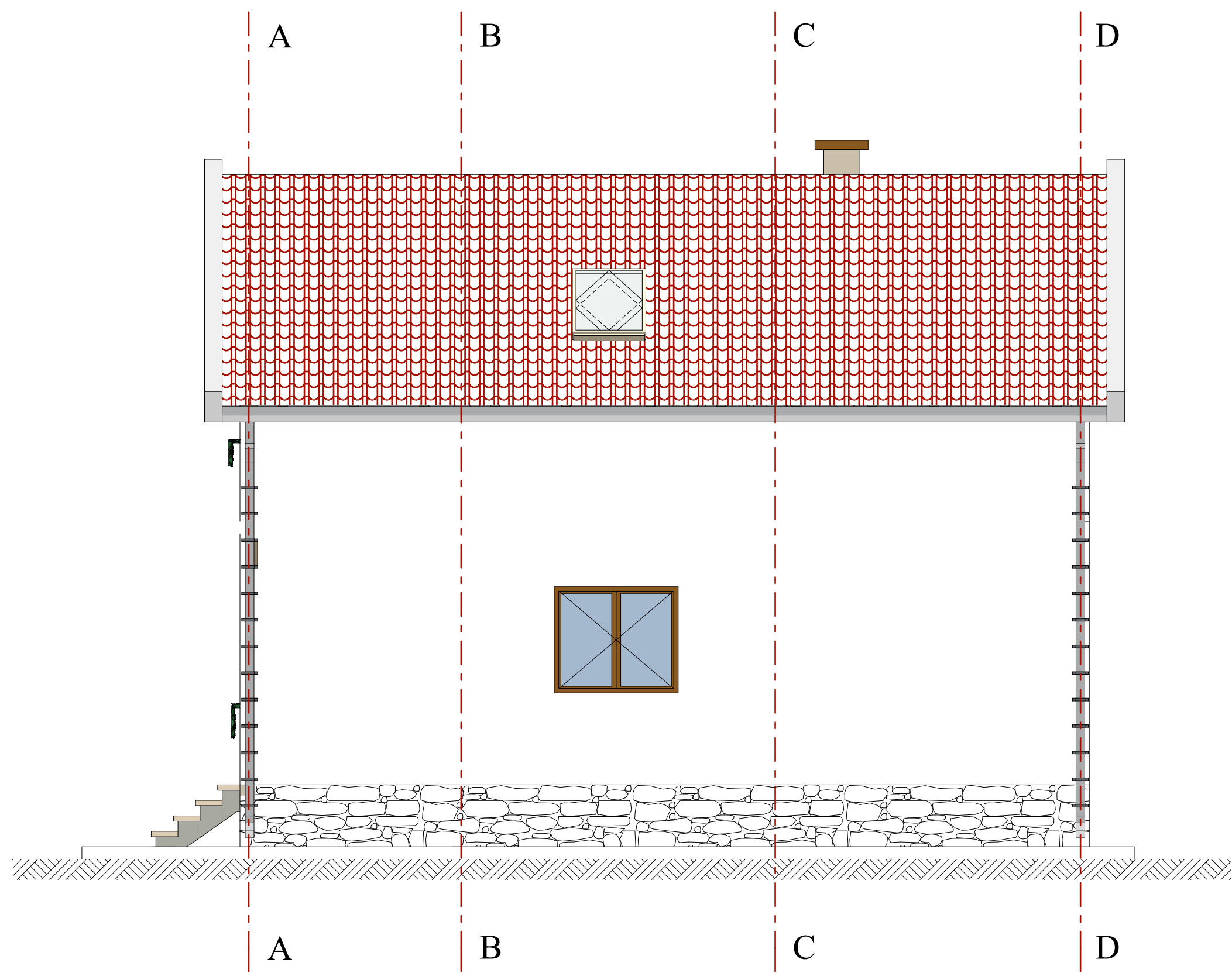

bavalit

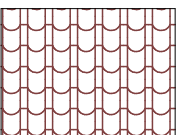
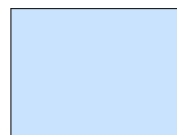
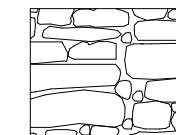
PROJEKTANT: ARHILINE doo NIKŠIĆ društvo za projektovanje i inženjering		INVESTITOR: ĐEDOVIĆ DANKA	
Objekat:	INDIVIDUALNI STAMBENI OBJEKAT	Lokacija:	2589/1 KO Grahovo, Nikšić
Glavni inženjer:	Veselin Nikčević dipl.ing.arh.	Vrsta tehničke dokumentacije:	IDEJNO RJEŠENJE
Odgovorni inženjer:	Veselin Nikčević dipl.ing.arh.	Diо tehničke dokumentacije:	ARHITEKTURA
Sarodnik:		Prilog:	Izgled C/C
		Broj priloga:	12
		Broj strane:	
Datum izrade i M.P.: jun, 2024.		Datum revizije i M.P.:	
		RAZMJERA: 1:50	

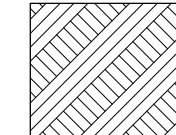

	crijep		staklo		kamen
	bavalit				tlo
	bavalit				

PROJEKTANT: ARHILINE doo NIKŠIĆ društvo za projektovanje i inženjering		INVESTITOR: ĐEDOVIĆ DANKA	
Objekat:	INDIVIDUALNI STAMBENI OBJEKAT	Lokacija:	2589/1 KO Grahovo, Nikšić
Glavni inženjer:	Veselin Nikčević dipl.ing.arh.	Vrsta tehničke dokumentacije:	IDEJNO RJEŠENJE
Odgovorni inženjer:	Veselin Nikčević dipl.ing.arh.	Diо tehničke dokumentacije:	ARHITEKTURA
Sarodnik:		Prilog:	Izgled D/D
		Broj priloga:	14
Datum izrade i M.P.:	jun, 2024.		
Datum revizije i M.P.:			
		RAZMJERA:	1:50
		Broj strane:	



PROJEKTANT: ARHILINE doo NIKŠIĆ društvo za projektovanje i inženjering		INVESTITOR: ĐEDOVIĆ DANKA	
Objekat:	INDIVIDUALNI STAMBENI OBJEKAT	Lokacija:	2589/1 KO Grahovo, Nikšić
Glavni inženjer:	Veselin Nikčević dipl.ing.arh.	Vrsta tehničke dokumentacije:	IDEJNO RJEŠENJE
Odgovorni inženjer:	Veselin Nikčević dipl.ing.arh.	Dio tehničke dokumentacije:	ARHITEKTURA
Saradnik:		Prilog:	3D Izgledi
		Broj priloga:	15
Datum izrade i M.P.:	jun, 2024.		
	Datum revizije i M.P.:		
	RAZMJERA: 1:50		
	Broj strana:		